SOLO Di Pueblo
BRIYANDO FUERTE TRECIENDO CLARIDAD
Dialuna 9 Mei 2016 -Edicion-10 Vol.19588 Sta.Cruz #110
Tel: 585-9500 Fax:585-0951 - E-mail: solodipueblo@gmail.com
1.50

URATACA CENTER
ESPECIAL DI DIA
Pork Loin Horna, Rissoto,
Vegetal & Banana
(di 12 pa 3pm)
Tel: 585-5212
UC
URATAKA CENTER
Best Pizza

FAMIA Y AMIGO SI !

MAS TERENO A WORDO ROSA RECIENTEMENTE

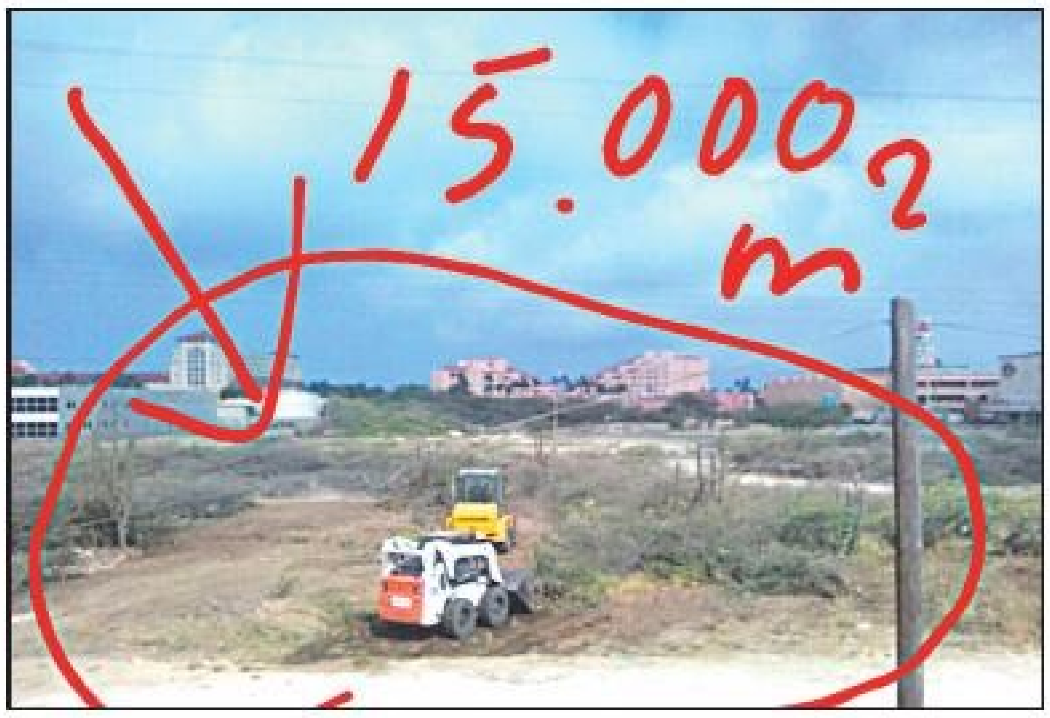

Otro prueba....

FAMIA SI… LEONCITA SI..!

Mike y Benny ta complice di hortamento di tereno

Mientras economia ta stanca... y criminalidad creciente...

Mike Eman tin 3 siman den exterior y ta mustra hopi debil

Green Aruba vs. Habitantenan Intoxica

AIRE CONTAMINA DI DUMP CIRCULANDO NA SIMEON ANTONIO

Comision di habitantenan a bisa ta basta y ta exigi cu Dump di Parkietenbos mester cera y muda awor!

Editorial SOLO DI PUEBLO:

Mientras economia ta stanca... y criminalidad creciente...

Mike Eman tin 3 siman den exterior y ta mustra hopi debil

Mientras nos pueblo ta harta pa e ola di criminalidad cu ta tuma lugar tur dia na Aruba, nos a bolbe tuma nota cu prome ministro Mike Eman ta keda keto pa e situacion di criminalidad cu a bira alarmante. Loke nos a lesa ta cu Mike Eman a bolbe subi avion y baha na awa. E biaha aki Mike Eman y señora ta bandona nos pais pa 3 siman largo.

Pakico?

For di fuentenan ta parce cu e viahe ta uno di placer y sin balor agrega. Debi cu esaki lo no tin significacion ninguno pa desaroyo di nos economia y pais. For di e comunicado di gobierno lo no bay cera ningun contract cu un inversionista Mericano cu lo crea miles di empleo nobo na Aruba. Esaki ta inhusto, inaceptabel y un abuso di marca mayor cu placa di pueblo. Ta pesey nos pueblo ta hopi preocupa pa e desorden bipolar cu e ta aden desde cu a bay den huelga di hamber dilanti oficina di gobernador y cu Gobierno di Hulanda a pone un KB ariba Gabinete Eman 2 pa motibo di mal gobernacion.

Kico ta e caso? Segun e vocero di gobierno, e prome ministro Eman a bay Merca pa 3 siman caminda lo bishita algun proyecto 'green', esta con ta planta berdura ariba dak di flat y con ta recicla awa di beerput pa muha mata. Tambe lo bay topa algun experto cu lo duna un demostracion con ta aplica tecnologia nobo pa produccion di awa y coriente na Merca. Lo bishita algun universidad y un 'Caribbean American Energy Summit' na Washington y topa cu vice presidente Joe Biden di Merca.

Si bo lesa tur e porkerianan aki y puntra bo mes ki balor agrega e bishitanan aki tin, anto bo ta conclui mescos cu nos, ta gastamento di placa pa loco esaki ta. Mike Eman no por ta serio! Ta momento cu gobierno di Reino cay aden y bisa Mike pa bay bishita un dokter. E forma di gasta placa sin atende cu e crisis economico ta inaceptabel pa nos pueblo. Nos economia ta mal stanca debi cu e ministro di economia no tin vision y no ta sirbi.

Nos comercio ta hopi preocupa door cu venta a cay y poder di compra a baha. Nos pueblo ta sufri pasobra awa, coriente, telefon y gasolin ta caro. Practicamente tur cos a bira hopi caro pasobra gobierno ta sigui pone mas medida ariba pueblo y ta sigui nombra mas coordinador. Tin hopi ilegal ta traha. Nan ta traha barata, no ta paga belasting y ta kita empleo di local.

Ta parce cu nan ta amigo di Mike pasobra nada ta wordo haci. Esaki ta significa cu desempleo ta aumentando. Nos pueblo ta harta pa e situacion di criminalidad cu a bay completamente for di man pa su culpa. Kico ta pasando? E no ta durf di pone ordo y exigi di su ministro di husticia pa tuma retiro. Hopi doloroso ta pa e simpel hecho cu e, no ta bisa nada y no ta busca tratamento cu e mester pa e desbalanza hormonal cu por ta envolvi den e causa y provoca su reaccion bipolar.

E pregunta ta pakico Mike Eman no kier reconoce cu e ta debil? Y cu su gobierno ta hibando un mal maneho? Pueblo ta fada di mira cu nos economia ta mal stanca y nos finanzas publico ta pesimo. Nos pueblo no por permiti pa e crisis cu nos pais ta aden continua pa falta di Mike Eman. Hunto nos mester pone un stop na e locura y mal maneho di Mike Eman.

Silencio den AVP: Hopi ta esnan den partido AVP cu a cuminza keho di e situacion. Pero, kico nan ta haci? Mantene silencio? Entre mas silencio cu e propio votadornan di AVP tene, mas e barco di pais Aruba lo zink. Ta ora pa e activistanan den prome fila di e partido berde, cuminza reacciona y bin bij: ARUBA TA BAYENDO DI MALO PA PIOR y tur esnan cu tene silencio ta complice!

Ministro di Husticia ta anuncia cu entrante **10 mei 2016**, segun Ley di Molestia, durante 30 dia lo tin oportunidad pa un y tur tuma conocemento na Departamento di Legislacion y Asunto Huridico, **Schotlandstraat 53**, di un peticion y anexo cu a ser haci pa obtene **un instalacion pa un tanki di gas (100 LBS)** na **Pos Chiquito 41**. Durante dicho periodo aki tur hende por expresa por escrito nan obhecion contra dunamento di e permiso menciona, dirigi na e Ministro di Husticia, via director di Departamento di Legislacion y Asunto Huridico, Schotlandstraat 53.

CLEAN N GO FAST
WE CLEAN TO PERFECTION

Servicio di limpiesa

Ta ofrece servicio di Limpiesa

Nice and shine

Puntra pa nos special di 35 fl pa un limpiesa di cas completo

Call :5646254 or 7418669

Analisis riba Mike Eman...

Votadornan di PPA, MEP, RED, UPR y PDR ta sinti cu 'Mike Eman ta trata nos como ciudadano di segundo categoria'

E eleccion di September 2013 tabata un experencia hopi amargo, humiyante y decepcionante pa hopi votador Arubano. Partido AVP a gaña eleccion cu 13 asiento. Door cu gobierno Mike Eman 1, a utiliza fondonan di gobierno pa duna contractnan den tur departamento di gobierno, den DOW y Serlimar. A nombra hopi pensionado pa keda cas y cobra. A manipula e votador cu cos ta bon y gobierno a haci un bon trabao. A duna mas di 4000 hende un carta cu nan por haya un tereno y mester bay na DIP. Hopi hende a bay DIP cu e carta y a wordo rechaza pasobra no ta cumpli cu exigencia di DIP. Awe tin 11 mil hende cu no a haya un tereno pa traha nan cas pero famia, amigo y sponsor di AVP manera Ladroncita, ambtenaar Susobeek si ta haya tereno di gobierno pa bende cu Mericano y Chines.

Hopi ta reclamando cu nan a wordo gaña door di tur candidato cu Mike Eman, a pone ariba lista. A priminti pueblo cu lo elimina BBO y no a cumpli pero a aumenta esaki na 3.5%. A priminti cu lo baha tarifa di awa cu 25.5% pero a subi esaki cu 15%. E mal gobierno di Mike Eman a manipula cu presupuesto 2014 cu Gobierno di Reino a pone un KB ariba nan cabez, a yora bay den huelga di hamber y menaza Gabinete di gobernador. E pueblo su poder di compra a bay atras y tin hopi desempleo, mientras hopi trahador ilegal ta trahando rond di Aruba. Trahador ilegal no ta paga belasting. Tin prueba cu hopi trahador cu permiso no ta paga nan prima di SVb despues di nan prome permiso pa falta di maneho.

Unda bo bira tin atraco cu mal trato y ladronicia ariba turista y Arubianonan. E pueblo votador ta harta di e situacion y preocupa pa e rumbo robez cu Aruba ta aden. Nos economia ta bayendo malisimo y hopi kamber di hotel ta bashi. Gobierno no ta ricibi entrada di belasting manera ta desea. Hopi departamento no ta funciona debi cu ta traha cu 'management team' y e situacion ta laga hopi di desea.
Door di e forma di traha aki a hala esnan cu tin añas ta traha un banda pa motibo politico. Trahador ta sufriendo y ta wordo persigui. Ta duna mal servicio na publico.

Hopi ta e coordinador di AVP ta pidi placa pa nan 'fix' papel y un cita cu ministro. E Arubiano cu a vota y ta traha duro pa cria su famia ta constata cu no tin un fin na ladronicia, maltrato, tiroteo y atraco. Consecuencia di esaki ta cu tin inseguridad den pueblo. Henter e situacion ta duna e impresion cu gobierno Mike Eman no ta worry. Cu esnan cu no a vota pa AVP ta ciudadano di segundo categoria. Esaki ta duna nos e impresion cu ministronan Mike Eman, De Meza, Dowers, Sevinger, Oduber, Schwengle, Croes, Bermudez y Hooiboer, di AVP a bira lomba completamente pa pueblo. Dicon ningun di e ministernan tin un reputacion bon?

Pasobra nan no tin vision y no sa goberna na interes general. E problema grandi ta cu prome ministro Mike Eman ta debil y no por corigi e situacion. Y e 'gang' cu ta rondona Mike Eman a bira arogante y ta mal usa nan poder. Es mas nan no mester mas di pueblo. Na prome instancia bo ta tende cu e ministro- y parlamentarionan di AVP ta cla caba. Hasta bo ta tende, cu partido AVP tin sosten di un grupo di estranhero cu paspoort Hulandes of cu a bini di otro islanan cu a infiltra diep diep den AVP. Y ta nan ta manda den AVP. Pa colmo nan sa di Mike su salud? Cu e ta debil y malo. Ta e grupo aki ta exigi di Mike pa usa bruheria, tactica inhumano yena cu manipucion, pa mantene nan poder y dicta e rumbo di nos pais. A yega ora pa e pueblo uni y hunto manifesta pa corigi e situacion no deseabel den gobierno. Mester bini cambio di gobierno y un mihor control di Parlamento.
Aruba Quo Vadis y watch out!

Situacion sospechoso a caba den detencion di ilegal

Diasabara, pa mas of menos 12'or y 40 di marduga, durante accion 'preventief fouilleren' den districto di Noord, polis, hunto cu Mobiele Eenheid, a nota durante control riba parkeerplaats di Tony Roma's un Hyundai Getz blanco cu tres homber cu apariencia Latino Americano den dje. Pafor di e auto tabata tin un otro homber, tambe cu aspecto Latino Americano. E homber tabata papiando cu e otro hendenan den e Getz. Ora cu polis kier a bay controla un ke otro, e homber cu tabata para banda di e Getz, a cuminsa cana den un paso mas liher na un Toyota Yaris staciona. Polis a para banda di e Yaris y a papia cu e homber, kende mientrastanto a bay sinta tras di stuur. Diripente e homber a core sali bay den direccion nort. A perdi di bista na altura

di Moomba Beach. Na e mesun momento, e hombernan den e Getz tambe a sali for di nan auto, caminda un di nan cu un poloshirt color oranje a core ay direccion Holiday Inn. Despues di un persecucion na pia, dicho homber a wordo deteni. Tur tres homber no por a duna un declaracion cla dicon nan a purba di huy y e motibo di placa grandi cu nan tabata tin cu nan den e auto. Nan no por a duna un declaracion riba nan

estadia na Aruba y e duracion. Nan a keda deteni y hiba warda di Shaba, pa mas investigacion.

Na Macuarima:

Chauffeur sin rijbewijs y auto sin documento a causa accidente

Diabierna atardi riba e caminda di Macuarima na altura di Shahai chauffeur di un pickup a subi caminda sin a duna preferencia y esaki a pone cu un Kia a dal contra di dje. E impacto tabata fuerte, pero ningun persona tabata herida. Polis a constata cu e chauffeur di e pickup no tabata tin seguro pa e vehiculo cu ta riba caminda y e tabata core auto sin rijbewijs. El'a keda deteni y hiba warda.

Numbernan ganador di Rifa Fundacion Pro Bes

Number nan ganador di

RifaFundacion Pro Bes:
Premio #5. Number 1998
Premio #4. Number 1161
Premio #3 Number 2346
Premio #2 Number 1515
Premio #1 Number 1024

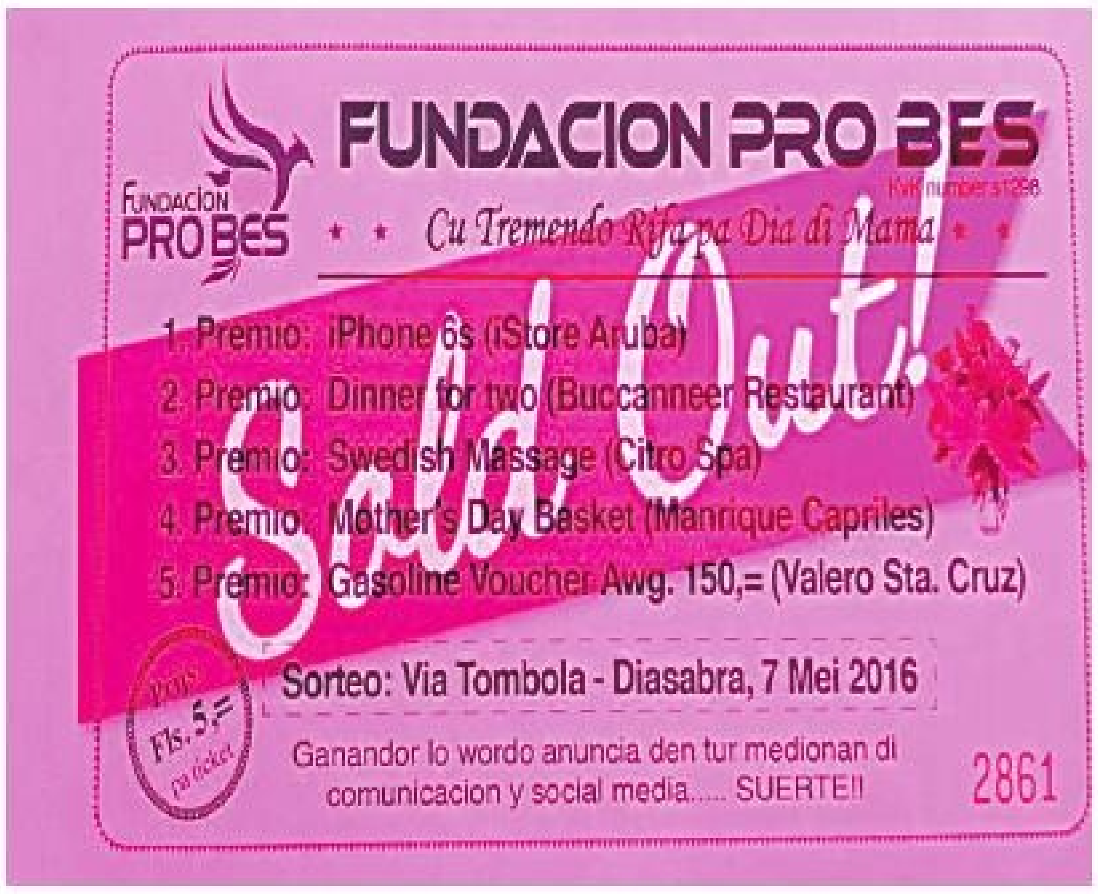

Fundacion PRO BES

FUNDACION PRO BES
KvK number s1298
★ ★ Cu Tremendo Rifa pa Dia di Mama ★ ★

1. Premio: iPhone 6s (iStore Aruba)
2. Premio: Dinner for two (Buccanneer Restaurant)
3. Premio: Swedish Massage (Citro Spa)
4. Premio: Mother's Day Basket (Manrique Capriles)
5. Premio: Gasoline Voucher Awg. 150,= (Valero Sta. Cruz)

Sold Out!

Prijs Fls. 5,= pa ticket

Sorteo: Via Tombola - Diasabra, 7 Mei 2016

Ganandor lo wordo anuncia den tur medionan di comunicacion y social media..... SUERTE!!

2861

Auto a ranca y kibra palo di luz na Ponton

Diadomingo den careda di 12:15 anochi riba e caminda na Ponton pa yega rotonde Tanki Flip, chauffeur di un Chevrolet SUV a desvia stuur pa no dal un cacho cu a cruza su dilanti. Esaki a pone cu e chauffeur a baha caminda y ranca un palo di luz por completo. No tabatin ningun persona herida, pero daño material na e auto tabata grandi.

LORTIEK
FLOWERS & DECORATIONS
☎ 587 6206 592 6206
www.flortiek.com

Luigi Bergen di MEP:

Solucion di S.K.O.A. ta costa 2.5 Miyon Florin So!!

'Inverti den Mucha y Hoben'

Ponencia: Cabezante, maestro/a, y mayor mester tin bon relacion y comunicacion cu otro, p'e mucha/hoben tin exito na school. Discusion riba pago di 'schoolgeld' y 'aircogeld' no ta contribui na un relacion fructifero y efectivo. Dos siman pasa dos school primario di S.K.O.A., esta Agnes y Rayo di Solo, a paga airco riba muchanan den klas. A informa mayor cu esaki ta pa falta di mayor cu no a paga 'aircogeld'.

Veredicto: Huez, den su veredicto di 8 di Juli 2015, a dicta cu S.K.O.A. no por obliga mayor pa paga. Tampoco no por tuma represaya contra e mucha si e mayor no paga. Pues no por paga aire condicionado riba e muchanan den klas. Den henter e discusion di contribucion di mayor y pago di suma di airco a bin resulta cu ta gobierno mester financia esaki.

Culpabel: Ta un lastima cu Gabinete Mike Eman ta ocasiona confrontacion entre school y mayor. Gobierno mester financia S.K.O.A. conforme (1) tratado di derecho di mucha, (2) constitucion y (3) ordenanza nacional di school primario, basico y avanza.

Calculacion: A calcula e suma cu gobierno mester financia S.K.O.A. E cantidad di mucha/hoben di tur school di S.K.O.A. a wordo usa for e relato estadistico di Enseñanza di Aruba 2013-2014, publica pa Departamento di Enseñanza Aruba.

Lo costa gobierno alrededor di 2.5 miyon florin pa termina e discusion andando. Conforme tratado, constitucion y ley mester financia S.K.O.A. e suma aki. Lo por tin diferencia chikito den e suma basa riba cantidad di alumno pa e aña escolar 2015-2016.

Prioridad: Gobierno mester bay Parlamento y trece cambio den su presupuesto 2016. Awor ta cuestion di prioridad y voluntad. Nos mester inverti den mucha y hoben, nos futuro generacion.

		contribucion di mayor		pago di airco		
tipo di enseñansa	*cantidad di alumno*	*pa alumno*	*total*	*pa alumno*	*total*	*suma total (total schoolgeld + total aircogeld)*
rimario	1808	150	271200	150	271200	$542,400.00
asico	6199	75	464925	150	929850	$1,394,775.00
vansa	2010	75	150750	150	301500	$452,250.00
pecial	116	75	8700	150	17400	$26,100.00
otal	10133		895575		1519950	$2,415,525.00

Awor tin un solucion simpel y efectivo

KIMAMENTO DI STOMA, MAL DIGESTION, GAS OF HINCHAMENTO?

1 den 4 persona ta sufri di kimamento na stoma, mal digestion, gas of hinchamento por lo menos un biaha pa siman. Aunke hopi ta sufri, poco ta esunnan cu mester. Casi tur keho di digestion ta bin door cu nos no ta digeri tur loke nos ta come corectamente.

E solucion simpel ta pa tuma Digestive Enzymes. Digestive Enzymes ta yuda bo curpa digeri e cuminda cu nos ta come, e ta hiba e nutriente pa tur cel. Tambe e ta yuda nos curpa kita tur toxiconan cu por tin den e cuminda cu no ta na beneficio di nos curpa.

Digestive Enzymes ta haci mucho mas cu alivia e sintomanan asocia cu problema di digestion. DIGESTIVE ENZYMES TA E BASE PA UN BON SALUD! Pa e motibo aki Digestive Enzymes ta wordo yama e "chispa di bida", e "vitalidad di bida" y e "energia di bida". E palabra Digestive Enzymes literalmente nifica bida.

Falta di Digestive Enzymes ta causa mal digestion cu ta causa gas, hinchamento, kimamento na stoma, cansancio, drumimento malo, alergia y schimmel (candida). Tumando Digestive Enzymes hunto cu bo cuminda por yuda elimina tur esaki por completo. Door di tuma Digestive Enzymes bo ta reduci bo problema di digestion, aumenta bo energia y bo ta mehora bo regularidad.

E sintomanan cu hopi biaha ta causa malestar digestivo ta bin door cu nos curpa no ta capaz di kibra y eficientemente absorbe e nutriente nan esencial cu ta den nos cuminda. Por ehempel, e sintoma comun di gas y hinchamento mayoria bes ta wordo causa door di dificultad pa digeri carbohidrato cu tin den berdura y bonchi. Acido na stoma hopi biaha ta wordo causa door cu no por digeri proteina. Aunke hopi hende ta ignora e sintomanan aki y ta considera nan un inconveniencia, e realidad ta cu mester tuma pasonan pa evita e bira algo mas serio despues.

NOS DIGESTION TA UZA 80% DI NOS ENERGIA

Ora nos ta come un cuminda, e proceso cu a cuminsa yama digestion. Hecho ta cu 80% di tur energia cu nos ta gasta durante henter nos bida, ta bay dedica na e proceso aki. Ta keda solamente 20% di nos energia pa tur e resto di e proceso nan den nos curpa. Imagina si bo por a haya maske ta un porcentahe chikito di tur e energia aki pa yuda bo funcion inmunologico, indocrino y cardiovascular. Si esaki tabata posibel lo bo biba mas! Suplementacion cu Digestive Enzymes ta permiti bo curpa digeri cuminda mas facil, cual ta haci mas energia disponibel pa tur e otro funcionnan di bo curpa.

AUMENTA BO ENERGIA

Mas nos come, mas energia nos ta gasta na digeri loke nos a come. Hopi di nos ta come "fast food" of ta come un cantidad grandi di cuminda cushina y procesa. Esaki ta pone cu nos ta gasta masha hopi energia na nos digestion cu ta laga nos sin energia pa uza pa e otro procesonan di nos curpa (pesey despues di un cuminda grandi of cuminda yen di vet y sucu nos ta sinti nos cansa.) E solucion simpel pa e crisis di energia aki, cu nos mes a crea door di e forma cu nos a come, ta pa tuma Digestive Enzymes prome cu cada cuminda (cu excepcion, si bo ta come un cuminda cu no ta procesa manera fruta, berdura, salada etc.) Tumando Digestive Enzymes ta yuda e proceso di digeri e cuminda.

Non GMO
ENZYMEDICA
The Enzyme Experts
Most Adva
DIGESTIVE
Digest Gold™
with ATPro™
#1 SELLING ENZYME BRAND
Most Advanced Enzyme Formula
· Optimal digestive support*
· America's #1 selling digestive enzyme†
90 CAPSULES
ietary Supplement Vegan & Kosher

RESULTADONAN ASOMBROSO

Esunnan cu regularmente ta tuma Digestive Enzymes ta conta resultadonan asombroso. Ademas di drecha nan mal digestion, stop gas y stop hinchamento, tumando Digestive Enzymes prome cu cualkier cuminda cushina of procesa regularmente ta experiencia un aumento substancial di energia, nan ta drumi miho y ta sinti mucho miho.

BO A CONSIDERA PA TUMA DIGESTIVE ENZYMES?

Purba y nota e diferencia!

Nature's Discount na Palm Beach, Seroe Blanco y Pos Chikito tin un surtido grandi di Digestive Enzymes cu por yuda bo.

Accidente banda di Isla di Oro na Pos Chikito

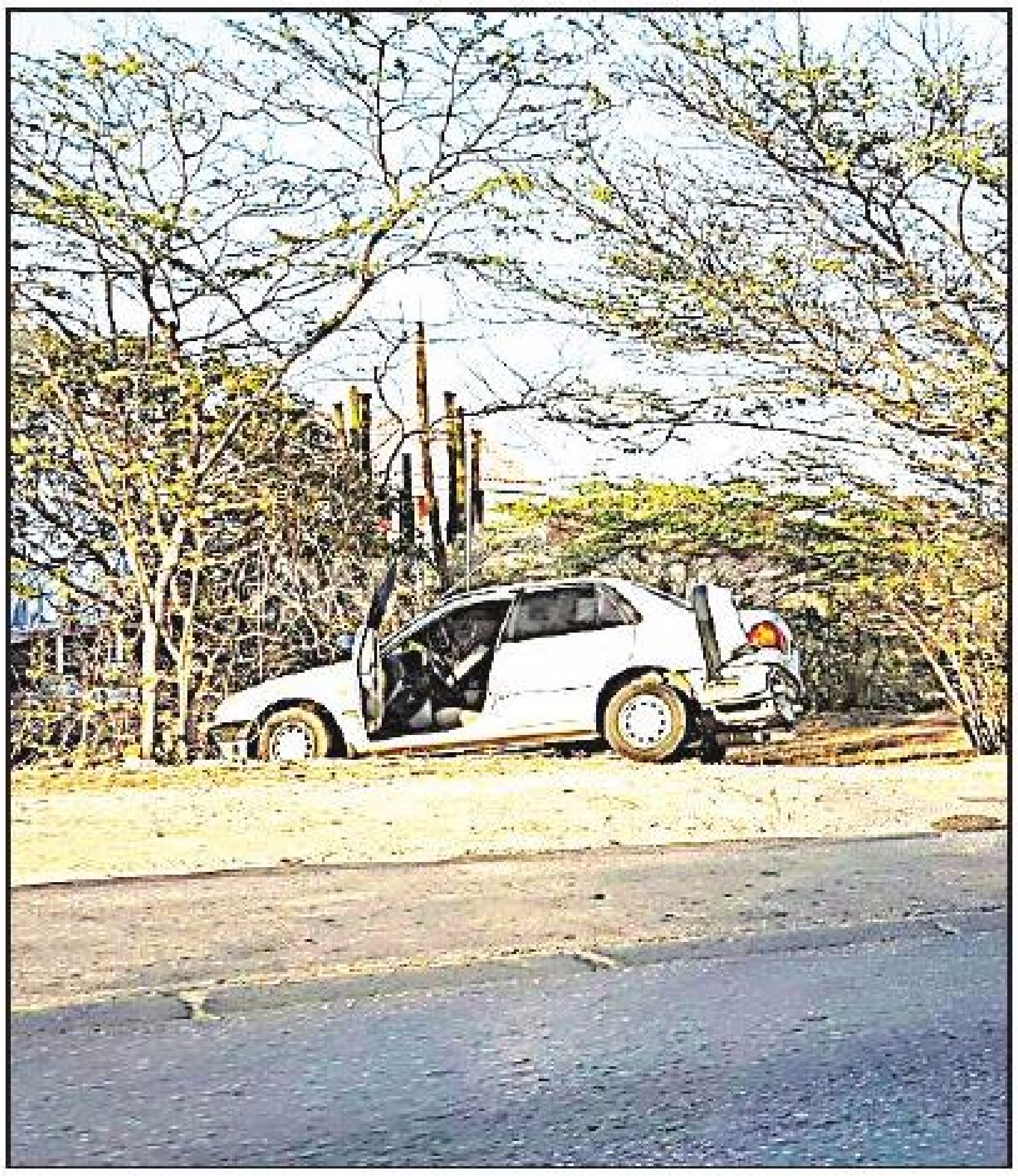

Diabierna atardi a drenta informe di un accidente banda di Isla di Oro na Pos Chikito, Mesora a dirigi un patruya pa e sitio. Na yegada di e patruya a bin comprende cu e chauffeur a desvia y a bay cay den e greppel banda di caminda. Afortunadamente ningun hende a resulta herida.

E ORA A YEGA...
videone
TA BISA AYO!
videone

Entrante 31 Mei, Video One lo stop cu nos servicio di huur Pelicula y Video Games. Nos kier gradici tur nos fiel clientenan, pa e añanan cu nos a trece Hollywood den nan cas. Cu DVD y BluRay Original!

Como gesto special pa tur cliente y nos Comunidad, nos tin TUR NOS PELICULA Y VIDEO GAME NA BENTA, na prijs cuminsando di 2,50 pa un. Como gesto bunita, parti di e suma total di benta lo wordo duna na un Fundacion Caricativo, escohi pa nos clientenan.

Pesey pasa Awe mes na Video One, sea na Santa Cruz of na Bubali.

TA BUSCA PA CUMPRA
FORD LINCOLN 2013-2016
Pa cliente . Of cualkier otro
bon oferta riba un vehiculo
call :741-8669

TA BUSCA PA CUMPRA
Tereno unda cu ta
Mas o menos 10 mil fl .
Call 741-8669

Ta buska pa cumpra
Yaris 2000-2005

Pa Cliente. Ta paga
4000 fl
Call . 7418669

Ta BENDE
MAC BOOK AIR
BON CUIDA DI STUDIANTE
CU TA BAY HULANDA
Prijs:1800 fl y
negociabel
Call :7418669

Green Aruba vs. Habitantenan Intoxica

AIRE CONTAMINA DI DUMP CIRCULANDO NA SIMEON ANTONIO

Comision di habitantenan a bisa ta basta y ta exigi cu Dump di Parkietenbos mester cera y muda awor!

E siman aki nos redaccion a bolbe recibi varios yamada di kehonan di habitantenan cu ta biba cerca di e Dump Parkietenbos den e bario di Simeon Antonio.

Tin un situacion inhumano y insorportabel cu ta tumando lugar. E habitantenan mester bisti mascara pa domina e holor di huma y holor stinki. Y nan stoma ta bira y a yena di e molester tur dia di huma, muskita y holor stinki di af.

Nos redaccion a bay cana y a mira potret ariba Facebook. Loke ta sosodiendo den e bario di Simeon Antonio ta inhusto y inaceptabel. E molester ta asina insoportabel cu ta imposibel pa sigui biba den un situacion asina caminda Serlimar cu ta maneha e dump di gobierno no ta worry mes.

Y tur e companianan cu nan trucknan ta pasa den e bario cu nan trucknan di sushi, awa di beerput y di material ta haci hopi desorden y crea un molester insoportabel. Desde cu gobierno di Mike Eman a dicidi di para e proyecto di reciclahe di sushi, e dump a sigui yena y ta kimando sushi tur dia cual ta causando molester tras di molester pa e habitantenan.

Tur e lama patras di e dump ta contamina y varios persona ta landa y pisca sin sa e peliger. No tin control pa loke ta sosodiendo y ningun hende ta actuando. No tin dialogo of un plan pa para e situacion inhumano y peligroso aki. Di un fuente nos a bin comprende cu e habitantenan ta man na cabez y a lanta un comision pa para e desaroyo aki. E comision aki a intensifica nan accion y a bisa ta basta cu sufrimento. Nan a traha un lista cu puntonan caminda lo exigi den un reunion cu prome ministro Mike Eman pa ehecuta mesora tur punto y cera e dump na Parkietenbos y muda bay un otro caminda. Nan a studia tur punto te den detayes y tin alternativa pa tur. Nos lo tuma contacto cu e vocero di e comision di habitantenan Simeon Antonio cu ta super rabia y pa por duna mas informacion di e desaroya negativo aki cu ta di un idolo di karakter nacional. Si gobierno no cumpli cu tur loke nan ta exigi lo hiba tur compania y gobierno cu ta autor pa tur e molester te na Corte.

-2 Surcusal na Aruba
-Surtido cu mas di 3500 montura
-Nos ta accepta tur seguro
-Habri ora nan mas laat
-Parkeerplaats amplio
-Afpraak den un dia pa check bista
-Contact lens
-Bril di solo cu aumento
-Staff profesional y amable
-Ta drecha y ahusta bril

Palm Beach Plaza
586-9301

Superfood Plaza
587-0434

info@sunspecs.net

Optica
SUN SPECS
Eye can see clearly now

Tres entrada hudicial na diferente cas

Varios persona a keda deteni

Diabierna anochi recherchenan di Noord hunto cu Arrestatie Team a tene tres entrada hudicial dos cas na Saliña Cerca y un na Palm Beach. Na Saliña Cerca na un cas conoci pa husticia a detene mas di 5 persona tambe den nan hende muher. Durante e entrada hudicial recherchenan bao ordo di Fiscal a haya basta hemchi pa plantacion di marihuana y tambe e artefactonan cla pa haci e plantacion. Recherchenan a tuma varios cos den beslag relaciona cu e investigacion.

Na un otro cas na Saliña Cerca a haci entrada hudicial caminda cacho entrena di K9 Unit a drenta accion tambe y recherchenan a tene un buskeda grandi den e cas. Despues di rato a tene otro entrada hudicial na un cas na Palm Beach caminda un sospechoso mas tempran a keda detene y na su cas bao ordo di Fiscal a tene un buskeda, a tuma dos auto den beslag relaciona cu e investigacion.

Festival di Ranchera

BAN CELEBRA HUNTO CU CECILITO LOPES SU DI 30 ANIVERSARIO DEN RADIO DIFUSION NA ARUBA

UN ANOCHI MEXICANA
30 CANTANTE

COMPAÑA PA
MARIACHI LUZ DE LUNA

4 JUNI 2016
ORARIO: 8:30 PM
CLUB CAIQUETIO

Spnsored by:
Garage Centraal Aruba
Dewar's
Balashi
BIG WHEEL LOTTERY
SOLO Di Pueblo

NEW!
HAWAIIAN BACON CHICKEN SANDWICH
– FOR A LIMITED TIME ONLY –
HAWAIIAN BACON & PINEAPPLE FEST
HAWAIIAN BACON CHEESEBURGER
#TopamiNaWendys
WendysAruba
BACON LOADED POTATOES

Open Date:
April 28, 2016

Close Date:
May 20, 2016

Location:
Aruba

WEB
WATER- EN
ENERGIEBEDRIJF
ARUBA N.V.

Request for information (RFI) Decentralized Solar PV Integrated Project (DSPVIP)

Request for Information Number: **RFI 16-1325**

Summary

The water and power company of the island of Aruba known as Water- en Energiebedrijf Aruba N.V. (WEB Aruba), herewith notifies that it is seeking information from qualified and established Local and / or International companies/ organizations who are interested in participating in the Decentralized Solar PV Integrated Project (DSPVIP).

Information about WEB Aruba

WEB Aruba is one of the pillars of Utilities Aruba N.V., the utility holding company, with the Aruban Government (GoA) as the only shareholder. WEB Aruba is responsible for the production and distribution of water and generation of electricity that is delivered to N.V. Elmar, the national electricity distribution company.

Envisioned Future of WEB Aruba

The envisioned future of WEB Aruba is to be 'Cleaner, Greener and Fuel Oil Free by 2020'. In order to achieve this, WEB Aruba needs to engage in cleaner and greener technologies (renewables) for a more sustainable energy and water supply. Cleaner technologies will lead to less emissions, therefore reduce carbon foot print and have a positive impact on the environment.

Project description

The GoA through its "Energy Committee" has assigned WEB Aruba to develop the next Decentralized Solar PV Integration projects (DSPVIP). It is the intention of WEB Aruba to start with a Solar PV project that is divided into the following two sub projects:

Sub-Project 1:

Large Scale Solar PV Park

Consisting of a "large scale" solar ground mounted PV system to be installed on a property, with a total estimated capacity of 5MWp.

Sub-Project 2:

Solar PV Systems on Rooftops of Schools and Buildings

Consisting of the installation of Solar PV systems on rooftops of public schools and public buildings with a total estimated capacity of 2.5MWp.

For additional information and documents available for downloading, please visit the RFI Solar notice page on:
www.webaruba.com/rfi-solar

In collaboration with: ROCKY MOUNTAIN INSTITUTE CARBON WAR ROOM DNV·GL TNO innovation for life ELMAR DOW

Polis y ambulance a bay atende un accidente banda di Club Arias na Savaneta

Diabierna atardi a drenta informe di un accidente cu hende herida na Savaneta. Mesora a dirigi tanto polis como ambulance pa e sitio. Na yegada di e patruya a bin compronde cu tabata trata di un accidente cu a sosode pa motibo di falta di preferencia. Na yegada di e ambulance, personal a atende e victima.

Relaciona cu investigacion grandi den caso di droga

Polis a detene sospechosonan peligroso di Saliña Cerca

A haya arma pisa y cantidad di droga den nan cas

Warda di Poli

Relaciona cu un investigacion grandi andando di algun tempo caba, diabierna anochi a forma un ekipo encabeza pa Huez Comisario, Fiscal y Polisnan di varios departamento pa haci dos huiszoeking. Por bisa cu ambos a duna bon resultado, den sentido di e sospechosonan deteni, droga cu a kita for di riba caya y arma di candela cu tambe ta den beslag.

Diabierna pa 7:40pm cu Recherchenan di Noord a detene e sospechosonan G.A.E, E.J.M.H, J.M.H y J.D. de C., acusa di a viola articulonan 2, 3 y 4 di nos ley di droga. A efectua e detencionnan aki haciendo uso di Team di Aresto cu a drenta e cas Saliña Cerca # 57.

Den dicho cas e defensornan di ley a topa cu un cantidad considerabel di droga, den e caso aki cocaina y marihuana. Asina cu a caba di transporta e 4 sospechosonan ey pa Warda di Polis, a sigui pa un otro cas, Saliña Cerca # 8-A enbusca di e sospechoso G.N.A.J "Gerito" Eckmeyer, pero no a topa cune. Sea e no tabata tey na e cas mes of el' a huy ora Polis a yega. Ta bon pa menciona cu durante e "Huiszoeking" den su cas a haya no menos cu 3 arma di candela.

Pa cera e anochi den gran forma, segun Polisnan tabata kedando cla cu e investigacion na e cas, den vecindario, na J.J. Snack a topa cu e sospechoso J.C.F.K., kende tin orden di detencion riba dje relaciona cu sospecho di lo a viola ley di arma. A detene mesora y hib'e Warda di Polis. A probecha cu a detene pa bay su cas tambe pa un "huiszoeking" pero no a haya nada particular, den e caso aki arma di candela.

Na final Cuerpo Policial ta pidi cooperacion di comunidad, specialmente habitantenan di Noord, cu si mira Gerito Eckmeyer, pa yama 100 mesora. Ta consider'e un sospechoso peligroso, e por ta arma, pues djis yama Polis pa nan mes atende cune. Cu e 5 detencionnan di diabierna anochi, Cuerpo Policial Aruba ta sigui score den sentido cu a percura pa menos criminal riba caya, menos droga y menos arma di candela tambe. Claro cu e proceso pa yega na un "huiszoeking" y detencion di e sospechosonan no ta sosode facil ni liher y ta encera cooperacion y supervision di otro instancianan tambe, den henter e cadena hudicial.

Maduro Heavy Eq.N.V.

Piedra #5/#6-Grijs-Tur tipo di Santo

Coba Pos-Fundeshi-Haci Tereno Limpi

·Puntra pa Special di Luna

Tel:5851708/Cel:5931608/5943207/5620331

Email: mheqnv@hotmail.com

EXECUTORIALE OPENBARE VERKOOP

Op **donderdag 2 juni 2016** des namiddags om 14.00 uur, zal in de vergaderzaal van de “Aruba Surfside Marina”, L.G. Smith Boulevard 7, Oranjestad, Aruba, ten overstaan van notaris mr M.J.C. Tromp of haar plaatsvervanger, de executoriale verkoop, als bedoeld in artikel 3:268 van het Burgerlijk Wetboek van Aruba, bij opbod en daarop volgende afmijning worden gehouden van:

een perceel eigendomsgrond, gelegen te Saliña Cerca in Aruba, plaatselijk bekend als kavel 1 van het “Chuchubi Residences” verkavelinsplan, groot ongeveer tweehonderd vier en veertig vierkante meter (± 244 m2) of zoveel groter of kleiner als na kadastrale opmeting zal blijken zoals op het terrein is of zal worden afgebakend, zoals nader omschreven in particulier meetrapport van Caribbean Surveying & Civil Solutions met nummer 62-2006 van een november tweeduizend zes, afkomstig van het perceel kadastraal bekend als Land Aruba, Tweede Afdeling, Sectie C nummer 770 (index: D8602).

Inzetprijs: Afl. 60.000,==.

De veilcondities zullen 8 dagen voor de verkoopdatum ter inzage liggen ten kantore van voornoemde notaris.

De executant behoudt zich het recht voor, de veiling uit te stellen en op te houden zonder de verplichting de reden(en) daartoe te noemen.

Tot en met 25 mei 2016 kan onderhands op het te executeren registergoed worden geboden bij een aan voornoemde notaris mr M.J.C. Tromp gericht geschrift.

Bieders dienen terstond een bankgarantie te overleggen en in het bezit te zijn van een geldig identiteitsbewijs.

Notariskantoor mr M.J.C. Tromp
Santa Cruz 35
Tel: 5853500/5857900
Fax: 5854222
Email: veiling@notaristromp.com/auction@notaristromp.com

Caso di asesinato na Pos Chikito:

Un di e personanan tirá na Scobillostraat, a fayece

E tiramento dia 29 April, marduga, a converti den caso di asesinato. Un di e victimanan a fayece. Ta trata di E. Jacopucci.

Den oranan di marduga di 29 di April tres homber tabata purba di horta un auto y aki posiblemente doño di cas, plus un otro homber mas a bay atende e ladronicia aki.

Momento cu e antisocialnan a wordo descubri, nan a los varios tiro den direccion di e dos personanan. Un di nan di faam Jacopucci a fayece diadomingo. E tres asesinonan keto bay ta los. Pues aki por papia di un caso di ladronicia caminda e malhechornan tabata tin arma di candela den nan posesion y a los tiro riba e tres personanan cu a descubri nan. Un biaha mas un famia ta den tristeza, pa motibo di e criminalidad halto cu ta azotando Aruba y tambe e cantidad alarmante di arma di candela ariba caya. Te caminda cu nos sa esnan responsabel pa crimen aki te ainda no a wordo deteni.

Den nomber di Union Patriotico Progresista – U.P.P., Candelario A. S. D. – Booshi – Wever:

RENOBACION Y EXPANSION DI HOSPITAL TA SOSODE SEGUN NORMANAN PALABRA DI ANTEMANO?

PARCE CU NI GOBIERNO, NI PARLAMENTO, NI GREMIONAN TA PREOCUPA PA CONTROLA SI ESAKI TA CUADRA CU BERDAD

Pa hopi tempo UPP no a mishi cu e topico di proyecto di hospital, esta e renobacion y expansion, pero UPP no a perde ningun oportunidad pa sigui e desaroyonan di acerca. Apesar cu UPP tabata den un receso, den proceso pa renobacion di programa di partido, nos ta sinti e necesidad pa toch comparti e informacionnan preocupante cu UPP ta ricibiendo encuanto e topico aki. Desde inicio di e proyecto di hospital UPP a bin ta denuncia actonan cu tin tur caracteristicanan di corupcion di dia cla. UPP a menciona hasta publicamente nomber di esnan envolvi, pero nunca nos a wordo hiba corte pa rectificacion. Lamentablemente nos mester constata cu e proyecto di hospital ta hole mas stinki cu nunca, pero parce cu ningun hende ta preocupa cu esaki. Ni e Minister di Salubridad, cu a keda di bin cu e resultado di un “feitenonderzoek”, ni Parlamento cu a exigi e “onderzoek” aki. Te awe e reunion yama door di Parlamento no tabata tin su continuacion. Y Parlamento no ta haci nada al respect!

Loke ta preocupa UPP y pa cual nos kier alerta nos pueblo, ta e forma con e proyecto di Hospital ta wordo ehecuta actualmente. E degeneracion di nos pais, cu tur dia ta haci nos dolor, ta keda demostra ora cu constantemente nos por mira un corupcion structura riba nos isla. Esaki den hopi proyecto, mientras cu nos instancianan cu mester haci e control necesario, no ta haciendo net net nada. Hasta Raad van Advies a bin ta adverti cu Parlamento ta laga hopi di desea den ehecucion di su deber di controla e maneho di gobierno debidamente. Den e caso di hospital, nos por mira cu ni e Raad van Toezicht, ni e Raad van Bestuur di hospital, ni SOGA, parce di ta eherce ningun control ni supervision riba e proyecto cu ta den ehecucion.

Transparencia
Arubianisacion
Arubianisacion
ISTA
U·P
Bon
ATV
DIARIO

P’esey UPP ta puntra minister Schwengle, pa asumi su responsabilidad y exigi for di instancianan aki pa raporta cerca dje y na Parlamento y na Pueblo, ki tipo di supervision tin riba e proyecto aki?

E motibo di nos preocupacion ta, pasobra UPP a ricibi informacion cu tin deficiencia den uso di calidad di material. Material cu no ta cuadra pa uso den un hospital, segun propio “bestek” cu a wordo traha.
Por menciona entre otro cu tubo di koper ta core riba of den beton sin e isolacion necesario.
Tambe e calidad di e plafond y hardboard cu ta wordo usa? Lo ta trata aki di un calidad inferior, y pues mas barata, cu loke e “bestek” ta exigi pa e hospital? Segun e informacion cu UPP a acumula, lo tin espacionan cu a resulta di ta mas chikito cu loke e mapa ta exigi?
Unda e rol di inspeccion di e.o. DOW ta? Of esaki tambe ta keda den man di INFRA-Team, cu defacto a bira manera un “real estate” cu propiedadnan di pueblo y na unda nan unico meta parce di ta pa haci negoshi so???!!! Aparentemente lo tin un retraso tambe den e construccion di e Operatiekamer. Kico esaki lo encera? Minister Schwengle lo mester bolbe bay Parlamento pa pidi un aumento riba e parti aki? Informacion cu UPP ta dispone di dje ta, cu SOGA ta ausente den henter e asunto di supervision aki, mientras cu e persona cu mester controla pa SOGA no t’ey mes. Tanto SOGA como Raad van Toezicht di HOH parce di ta labando nan man. Como sifuera poco, nos di UPP tin comprendi cu e persona, cu a wordo apunta politicamente pa gobierno pa coordina e proyecto y haci e control, parce di no tin ningun benul di construccion, y no kier of no por atende e kehonan. Pues mientras cu no tin e control necesario, hayando un proyecto inferior y cu materialnan inferior, e costonan ta parce di ta bayendo den un direccion cu lo bay costa nos pueblo mas placa ainda. Segun informacion loke nan ta paga na Corsou na florin pa cierto material y trabao den realizacion di e proyecto di hospital, nos lo ta pagando aki na Aruba e mesun suma pero den dollars.
Apesar cu UPP no tin mucho confianza mas den e constelacion ni di Parlamento ni di Gobierno, nos ta exigi pa duna atencion na e asunto aki. Tambe e proximo Parlamento tin un trabao pa haci den esaki, por medio di un encuesta parlamentario, unda cu mester investiga henter e proyecto aki for di comienzo te fin, y asina responsabiliza esnan cu a percura pa e proyecto aki yega te na extremo aki di ta hole masha stinki mes.
Den esaki niun ta scapa, ni gobierno, ni e Minister di Salubridad actual ni esun anterior, ni AIB, ni SOGA, ni Hospital y ni e InfraTeam: cada un di nan mester wordo poni responsabel pa nan actonan cu a bay contra bienestar di e pueblo Arubano. Straño alavez ta cu ta parce cu ningun sindicato ta preocupa tampoco, pa colmo ni ABV.
ARUBA, QUO VADIS???

TA BENDE
Yaris nan y Kia Rio
Call :7418669

Quality Dealers , Quality Service

Yaris nan di aña 2005 te cu 2010
Kia Rio Hatch Back 2013 .

Aruba Quality Deals
Vehicle & Nautical
Cel: +297-5694343 / +297-7418669

Homber bao di un of otro substancia malo a hinca su mes varios parti na curpa

Diasabra marduga den Driemasterstraat habitantenan a scucha un desorden di un homber cu tabata grita pafor. Ora a bay waak kico a pasa, a tuma nota di un homber cu tabata hincando su mes varios biaha.
E homber tabata tur na sanger y tabata grita. Polis a yega basta liher na e sitio y a topa cu e homber ta grita y haci desordonan straño. E homber tabata bao influencia di un of otro substancia. A bañe cu awa pa kita e sanger, pero e homber no tabata laga paramedico atend’e. Esaki a pone cu oficialnan a acompaña personal di ambulance te na hospital.

Un aña di Zika...

ZIKA DESPUES DI UN AÑA DI A TUMA AMERICA DI SORPRESA

Unda el'a cuminza, con el'a desaroya y unda nos ta para awe!

E epidemia di e virus Zika a bira notorio. El'a bira noticia den corant, television, rednan social y henter mundo. E investigadornan di varios continente ta luchando pa descubri mas riba e

virus aki y autoridadnan di salud den henter America ta trahando pa duna di conoce e ipacto potencial y devastador di e virus nobo aki, sin causa ningun alarma indebido.

Awendia e sanguranan Aedes aegypti ta transmitiendo e virus Zika den 57 pais y teritorio, 38 di nan ta den paisnan di America. E transmision sexual di e virus a wordo confirma den nuebe pais y a keda raporta cerca di 1300 caso di microcefalia of defectonan de nacimento, cual e gran mayoria ta na Brazil. Famianan, comunidadnan y paisnan completo ta lidiando cu e idea pa cuida cientos of incluso miles di baby cu por coverti den muchanan cu necesidadnan special. 21 pais a informa di casonan di virus Zika cerca muhernan na estado.

Con nos a yega te aki ???

Na Februari 2015, E Organizacion Panamericana di la Salud PAHO, a pidi Brazil informacion riba un serie di casonan cu a presenta, unda tabata duna indicacion di keintura y dolor, cual a bira evidente den noreste di Brazil. E resultadonan a mustra 14 caso di dengue cu a circula na Brazil, pero cual no ta chikungunya, sino un brote nobo y recien. Un di e prome señalnan of alarma a bini di e minister di Salud di Brazil, cu riba dia 29 di April 2015, a informa cu a registra 6000 caso di un enfermedad nobo, den noreste di e pais, aparentemente benigno. No tabatin caso grave ni moro pa e enfermedad aki, e ministerio di Salud a bisa, pero informacionnan preliminar ta mustra prelimar pa e virus ZIKA, cual e momento ey, tabata falta ainda pa wordo confirma.

Dia 7 di Mei 2015, PAHO a emiti un alerta epidemologico, pa e infeccion di e virus di ZIKA, cual a bisa:

"La Organización Panamericana de la Salud/ Organización Mundial de la Salud (OPS/OMS) recomienda a sus Estados Miembros que establezcan y mantengan la capacidad para detectar y confirmar casos de infección por el virus Zika, tratar a los pacientes, e implementar una efectiva estrategia de comunicación con el público para reducir la presencia del mosquito transmisor de esta enfermedad, en especial en las áreas en las que está presente el vector."

La alerta de la OPS en el 2015 describió la infección por el virus Zika, resumió su historia desde el primer aislamiento en Uganda en 194, y señaló, adelantando los hechos, que "Dada la presencia del mosquito transmisor de la enfermedad en la Región de las Américas y ante la gran movilidad de personas dentro y fuera de la Región, existen las condiciones apropiadas para la diseminación del virus Zika en las Américas."

La alerta de ocho páginas expuso la situación, puntualizó la forma en que el virus Zika es transmitido por mosquitos del género Aedes y recomendó a los países con detalle los pasos que deben tomar en la vigilancia, la detección en el laboratorio y el manejo clínico de casos. La alerta cubría tratamiento, el aislamiento de los pacientes y el uso de repelentes para protegerse. Para prevenir y controlar el zika, la alerta de la OPS señaló que las medidas "orientadas a la reducción de la densidad del vector son fundamentales y si son efectivas, pueden lograr detener la transmisión", en referencia al control de los mosquitos que actúan como vectores del virus. "Un control efectivo y operativo del vector transmisor de dengue y chikungunya, brinda las bases técnicas y operacionales para una preparación adecuada frente al virus Zika, debido a que estos virus pueden ser transmitidos por el mismo mosquito, el Aedes. Por ello, se recomienda utilizar e intensificar las acciones para la vigilancia y control vectorial desarrolladas para el dengue y chikugunya en el componente de manejo integrado de vectores", dijo. La OPS también detalló las medidas de prevención personales y recomendaciones para los viajeros para protegerse contra las picaduras de mosquitos.

Despues di e alerta aki, e situacion di ZIKA a evoluciona rapidamente. Posteriormente na e prouebanan di e laboratorio di e Instituo Evandro Chagas, e ministerio di Brazil a anuncia:

"La presencia del virus Zika en Brasil", cu 16 prueba positivo na Bahia y na Rio Grande del Norte. Na final di Mei, e virus tabata circulando caba den cindo estado di Brazil y pa dia 9 di juni

ela eleva na ocho estado. E virus a propaganda y cientificonan tabata activando nan trabaonan. Na Juni di 2015, PAHO a desaroya un protocol, pa detecta ZIKA como tambe a

emiti protocolnan pa e virus por wordo detecta den laboratorio, y wordo confirma.

Sinembargo e sorpresanan tabata falta ainda pa yega...

Na prome lugar, na juli 2015, autoridadnan sanitario di Brazil, a repora 29 caso di e complicacion neurologico, sindrome Guillain Barre, cual ta un cantidad basta halto. A bin resulta cu 19 di e casonan aki, e presonanan tabatin un historia

di tabata infecta cu e virus ZIKA. Mas caso a surgi y e infeccionnan door di ZIKA na Brasil a dispara, o sea crece rapidamente. E estado di Bahia a raporta 52.000 caso na luna di September. Colombia a informa cu e ciudad di Bolivar, tambe tin habitantenan contagia cu e virus aki, unda tin nuebe caso confirma. Despues di 23 di Oktober 2015, e esado di Pernambuco na Brazil a rapora un evento inusual, esta un number considerabel di babynan cu a nace, a nace cu MICROCEFALIA, o sea nan cabez ta mucho mas chikito cu normal. E expertonan y investigadornan a adelanta pa Recife, pa yuda e autoridadnan investiga e causa. Mirando cu e casonan a keda aumenta, Brazil a declara un emergencia nacional di salud publico dia 11 de November 2015, debi na aumento di casonan d microcefalia den tres estado noreste: Pernambuco, Paraíba y Rio Grande do Norte. El Salvador, Guatemala, México, Paraguay y Venezuela tambe a detecta e transmision local di e virus na November. PAHO a publica un alerta nobo:

"Alerta Epidemiológica di 1 di December; "Síndrome neurológico, anomalías congénitas e infección por el virus Zika:

Implicaciones para la salud pública en las Américas". Aki PAHO a bati alarma pa hiba un control mas cerca di tur baby cu nace, pero tambe a bati alarma pa hiba un control di tur muhernan embaraza.

Continaucion pag. 14

Continuacion di pag. 13

Den final di December e virus Zika a extende den mas pais y teritorio, incluyendo e prome caso na Puerto Rico. Na Januari di 2016, autoridadnan local di paisnan di Norte, Centro y Sur America a confirma e presencia di e virus aki. PAHO a dal un stap importante door di a convoca un comite di "Reglamente Sanitario Internacional", pa hiba un inventarizacion y analisis riba tur loke autoridadnan por tin na informacion di zika y microcefalia. PAHO a declara un "emergencia de salud pública de importancia internacional" dia 1 di Februari 2016. Aki a mobiliza mas personal y recurso unda a envolvi expertonan mundial pa asina bini cu mas recomendacion riba con mester atende cu e brote di e virus aki. Sinembargo a bini otro sorpresa dia 5 di Februari 2016; Autoridadnan di Merca a informa riba un caso di transmision sexual di e virus ZIKA, confirma pa laboratorio. Despues otro paisnan tambe a confirma caso, unda e virus a pasa pa un pareha pa otro pareha durante relacion sexual.

Na ocasion di un aña despues di e prome alerta, e investigadornan ainda ta luchando pa compronde con un virus nobo por causa daño tan grave na babynan recien naci, na algun area di e baby, pero no tur area. Nan a bin comprende un cantidad grandi, pero ainda tin hopi trabao pa wordo haci. Ta sigui haci tur sorto di control riba e efectonan di ZIKA, mientras cu na mes momento nan a anticipa, cualkier otro sorpresa cu ZIKA por trece cune ainda.
Te asina leu e comunicado di PAHO.

Nota di redaccion: Dia 26 di Januari 2016, SOLO DI PUEBLO, a trece e informacion cu ya tin ZIKA na ARUBA, mirando e casonan di "Guiilan Berre" cu a presenta nan mes na Aruba. Maske cu a sali desmenti e noticia, pa 5 dia despues ta bin admiti cu Aruba e registra su prome casonan. Notorio ta e hecho cu algun empleado di Salud Publico, tabata comenta riba red social, cu e noticia aki ta afecta Turismo di Aruba y cu pe motibo ey, Aruba tabata wanta pa no raporta e casonan na PAHO, pa asina no wordo poni riba lista. Aki nos por mira, con un asunto asina serio, a wordo dicidi pa wanta cu e casonan di ZIKA, pa asina no afecta turismo. Pues cu otro palabra, Pais Aruba kier a manipula cu noticia di e virus aki, pa asina pone pueblo na riesgo, pone turista na riesgo, pero pa cueste loke cuesto no aparece riba e lista di paisnan cu tin virus? Mientras cu ningun instancia of minister sali pa aclara esaki, nos ta consider'e como un hecho!

Lo aparece den Corte di Prome Instancia dia 12 di Mei 2016

Pa 8:30 am: J.J.P.A. ta wordo acusa di, conhuntamente cu un otro of otronan, ladronicia cu violencia di un telefon celular y un cartera di un persona cu 60 florin den dje riba 11 di Juli 2015. E violencia a encera cu a zwaai cu un cuchiu masha grandi mes den direccion di e persona y a bise na tono menazante: "No te muevas, este es un atraco. Nami bo placa, nami bo celular y mira loque te tengo". A. ta wordo acusa di, conhuntamente cu un otro of otronan, ladronicia cu violencia di un auto y un suma di 250 dollar di un persona riba 11 di Juli 2015. E violencia a encera cu bay cu cana agresivo y cu un of mas cuchiu grandi den man riba e persona y a rondona e persona cu e cuchiunan den man y a hinca man den su saco di carson y a coy yabi di switch for di e persona (keto bay cu cuchiu den man) y a dal e persona cu un baranca na su wowo.

Pa 10:00 am: J.O.A. ta wordo acusa di a intencionalmente maltrata un persona cu un arma (esta, un palo di mop) riba 27 di Januari 2015, door di dal e cu e palo na su mannan y/of braza y/of barica, a consecuencia di cual e persona a sufri lesion y a haya dolor.

Pa 10:30 am: K.J.T. ta wordo acusa di tabatin un arma (esta, un cuchio) den su posesion na un lugar publico riba 28 di November 2014.
Pa 10:40 am: J.N.R.V. ta wordo acusa di tabata tin hennep den su posesion riba 26 di December 2014.
Pa 11:00 am: F.R.M. ta wordo acusa di a intencionalmente maltrata un persona cu un arma (esta, un chapi) riba 26 di December 2014, door di dal e cu e chapi na su wowo y/of cara, a consecuencia di cual e persona a sufri lesion y a haya dolor.
Pa 11:30 am: M.F.C. ta wordo acusa di posesion di cocaine y hennep den su posesion riba 12 di Januari 2015 y di a intencionalmente planta e mata Cannabis riba e fecha ey.

RESULTADO DIASABRA 7 MAY DI MERDIA	RESULTADO DIASABRA 7 MAY DI ANOCHI	RESULTADO DIADOMINGO 8 MAY DI ANOCHI
CAT4CHI	CAT4CHI	CAT4CHI
Sorteo # 1494	Sorteo # 5864	Sorteo # 1495
6982	7769	1201
1667	3416	7185
6050	5528	0969
BIG 4	BIG 4	BIG 4
Sorteo # 1494	Sorteo # 4908	Sorteo # 1495
8571	3640	8232
ZODIAC	ZODIAC	ZODIAC
Sorteo # 1494	Sorteo # 3667	Sorteo # 1495
8797	8386	8265
Piscis	Acuario	Cancer

LOTTO DI DIA 03-06-08-17-22
LOTTO 5 05-13-18-19-35 J 22 H

DIARIO	CORSOU
0799	2175
1035	6628
4788	9073

SUPER 4 3245

LOTTO DI DIA 11-13-14-19-21

DIARIO	CORSOU	STO.D
9404	3995	8119
2757	1314	3406
3994	9975	7037

SUPER 4 1797

PUEBLO A HAÑA SU PEN BEK
Pa kualkier informacion
solodipueblo@gmail.com
of
☎ 585-9500

Otro prueba....

FAMIA SI... LEONCITA SI..!

Mike y Benny ta complice di hortamento di tereno

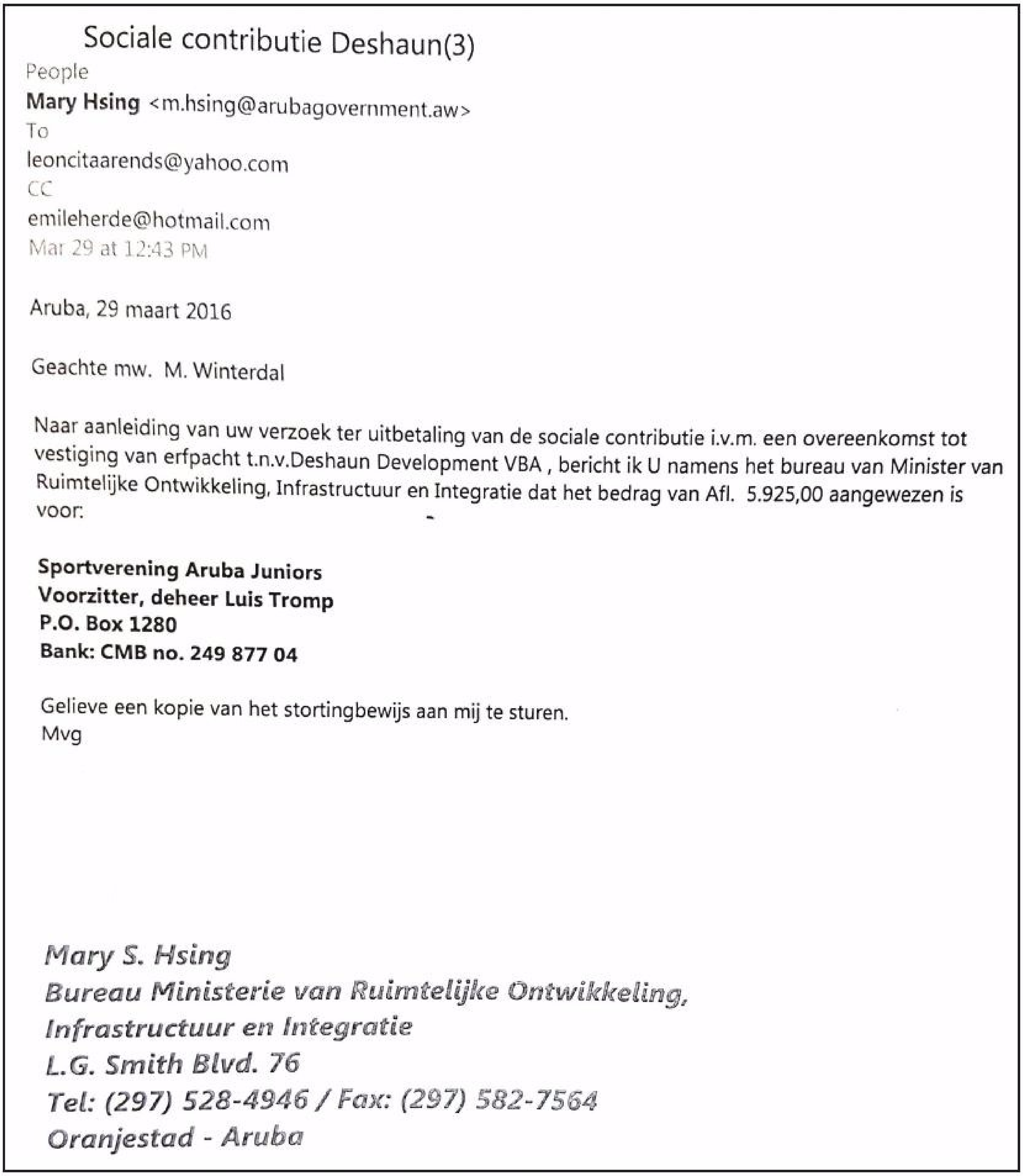

Sociale contributie Deshaun(3)

People

Mary Hsing <m.hsing@arubagovernment.aw>

To

leoncitaarends@yahoo.com

CC

emileherde@hotmail.com

Mar 29 at 12:43 PM

Aruba, 29 maart 2016

Geachte mw. M. Winterdal

Naar aanleiding van uw verzoek ter uitbetaling van de sociale contributie i.v.m. een overeenkomst tot vestiging van erfpacht t.n.v.Deshaun Development VBA , bericht ik U namens het bureau van Minister van Ruimtelijke Ontwikkeling, Infrastructuur en Integratie dat het bedrag van Afl. 5.925,00 aangewezen is voor:

Sportverening Aruba Juniors
Voorzitter, deheer Luis Tromp
P.O. Box 1280
Bank: CMB no. 249 877 04

Gelieve een kopie van het stortingbewijs aan mij te sturen.
Mvg

Mary S. Hsing
Bureau Ministerie van Ruimtelijke Ontwikkeling,
Infrastructuur en Integratie
L.G. Smith Blvd. 76
Tel: (297) 528-4946 / Fax: (297) 582-7564
Oranjestad - Aruba

Den e prueba di siman, (tur siman nos lo trece un prueba).. por lesa con Mary Hsing, secretaria di Benny, ta manda un cobranza pa Leoncita.

Un copia di e cobranza ta bay pa Emile Herde, ruman di Baba Herde, kende tambe ta hinca den e practica di horta tereno of por lo menos ta complice, pasobra su nomber ta aparece aki. Aki Mary ta manda carta pa e “stroman” di Ladroncita, señora Winterdaal di Savaneta.

Manera nos a bisa, Señora Winterdaal di Savaneta, a hinca su mes den tremendo baina y awor e ta carga tur responsabilidad den e fraude cu tereno aki.

Mary ta bisa, cu pa Benny firma e acuerdo di erfpacht, Deshaun NV, mester paga Afl. 5925.00 y cu Benny a dicidi cu e placa aki ta bay pa Sport Vereniging Aruba Juniors. Pues, awor e cos a bruha, pasobra te hasta Club Aruba Juniors, su nomber a cay den e fraude aki cu tereno.

Esaki a wordo yama “sociale contributie”. E pregunta ta: Ken tur a haya e pago aki ? Tin otro equipo deportivo cu a haya e placa aki? Ken nan ta? Cuanto nan a haya? Of ta Aruba Juniors a haya tur? Y cuanto?

Notabel ta cu esaki ta e contribucion # 3. Pasobra parce cu e mes compania ya a haya mas tereno, esta # 1 y # 2. Aki un vez mas, Solo di Pueblo ta pone prueba, cu Ladroncita ta doño di Deshaun NV, cu a haya 5300m2 na Wayaca. LADRONCITA ta un dama sin escrupulo, un dama sinberguenza, stinki cu a usa su radio pa instiga riba tur otro hende, aparentando di ta hende drechi.

Awor por nota cu Ladroncita ta ladron, unda hunto cu Benny, nan ta opera den un network pa horta pueblo. Benny ta corupto y e sa masha bon cu e ta facilita corupcion.

Pesey mes, Benny ta cobarde cu no ta durf di cuminza caso contra Solo. E ta core, grita, pero e no por limpia su nomber cu ta tur na lodo di corupcion.

Aki Solo ta pone prueba y nos ta manda advertencia pa Henny Eman, cu ta skirbi “ Analisis Politico” den Diario: Henny, nos a gara bo intimo amigo tambe den hortamento di tereno! Pronto nos ta bin pa Henny y su amigo intimo pa pruebanan di negoshi cu tereno di pueblo. Partido AVP a bira vies, vies, vies den hortamento. Tur Avepista cu cera boca y tene silencio tambe ta bira complice.

Women's Club of Aruba cu su Musical High Tea

Esaki ta tuma lugar 5 di Juni na Aruba Hilton Resort & Casino

Manera ya conoci cu Women's Club of Aruba ta bay tene nan evento anual , e popular Musical High Tea diadomingo 5 di Juni na Aruba Hilton Resort & Casino. Esaki ta cuminza pa 3'or di atardi cu musica di e conocido y talentoso jazz profesional Carlos Bislip y na final di e anochi nos lo wordo entretene pa e musica di Francis Jacobs, mientras cu tambe ta bay tin un otro cantante sorpresa cu lo haci su aparicion. Dos cas di moda lo bin cu nan modelonan pa deleita tur presente cu un mode show varia cu bistinan casual, business, cocktail y di gala. Claramente no por falta e precioso acesorionan pa pone e cherry riba e bolo den bistimento. E casnan di moda cu ta coopera cu WCA ta: Something Different na Cumana y K&G na San Nicolas.

E Musical High Tea aki lo ta pa recauda fondo pa e proyecto 'Dress a Child', pa nos por bisti muchanan di famianan di menos recurso den nos comunidad. E necesidad ta grandi den nos pueblo y ohala cu nos por yuda tur cu ayudo di boso cu ta coopera semper cu nos pa por efectua e proyecto bunita aki tur December. E expresion di alegria y gratitud di e muchanan ta e recompensa mas grandi pa nos esfuerzonan y ta pone nos hende muhernan di Women's Club traha cu tanto entusiasmo pa continua cu e proyecto bunita aki.

Kaarchinan pa e Musical High Tea ta obtenibel na Manchito's na Dakota, Something Different na Cumana, Gift Express na Tanki Leendert, K&G na San Nicolaas y tambe cerca e miembronan di WCA.

Portretnan adhunto ta tuma durante nos reunion general mensual dia 8 di April, den antesala di nos Musical High Tea, miembronan a bisti sombrenan bunita pa e ocasion.

PUEBLO A HAÑA SU PEN BEK
Pa kualkier informacion
solodipueblo@gmail.com
of
☎ 585-9500

Paciente fastioso na Centro Medico

Diasabra, pa mas of menos, 2'or y 18 di marduga, Central di Polis a dirigi patruya na Centro Medico pa un paciente fastioso. Na e sitio polis a papia cu personal, kendenan a declara cu a drenta un pacient cerca nan cu tabata actua hopi agresivo. Dicho pacient tabata tin un corta na su ringvinger cu tabata sangra tur caminda. Segun personal, e homber a pusha un di e securitynan. Debi na su comportacion e dokter encarga a tuma e decision di no atende. Polis a papia cu e homber, kende tabata fuertemente bao di influencia di alcohol y/of otro substancia. E homber fastioso tabata hunto cu su

partner, ora cu nan a wordo pidi pa bay. Central a wordo poni na altura. Polis a constata na e sitio varios druppel di sanger den e area di warda. Alavez un bentana tabata completamente cu sanger gesmeer.

BLUSH | SANTA CRUZ 36 | 585 3323

Blush
Beauty Salon & Boutique

TUR CORTE
TUR ESTILO PA DAMAS
Y CABAYERO **AFL25.00**

MEI
SPECIAL

PA LUNA DI MEI
CORTE TINJA Y BLOW AFL125.00
TINJA Y BLOW AFL100.00

MANICURE Y PEDICURE AFL50.00
DIALUNA PA DIAHUEBS

RICIBI BO BANJO DI CREMA
COMPLETAMENTE GRATIS
Y PUNTRA PA NOS SPECIAL
PACKAGE PA COMUNION
BRUID Y TUR OCACION

SOLO Di Pueblo
BRIYANDO FUERTE • TRECIENDO CLARIDAD
Dialuna 9 Mei 2016

FAMIA Y AMIGO SI !

Mas tereno a wordo rosa recientemente

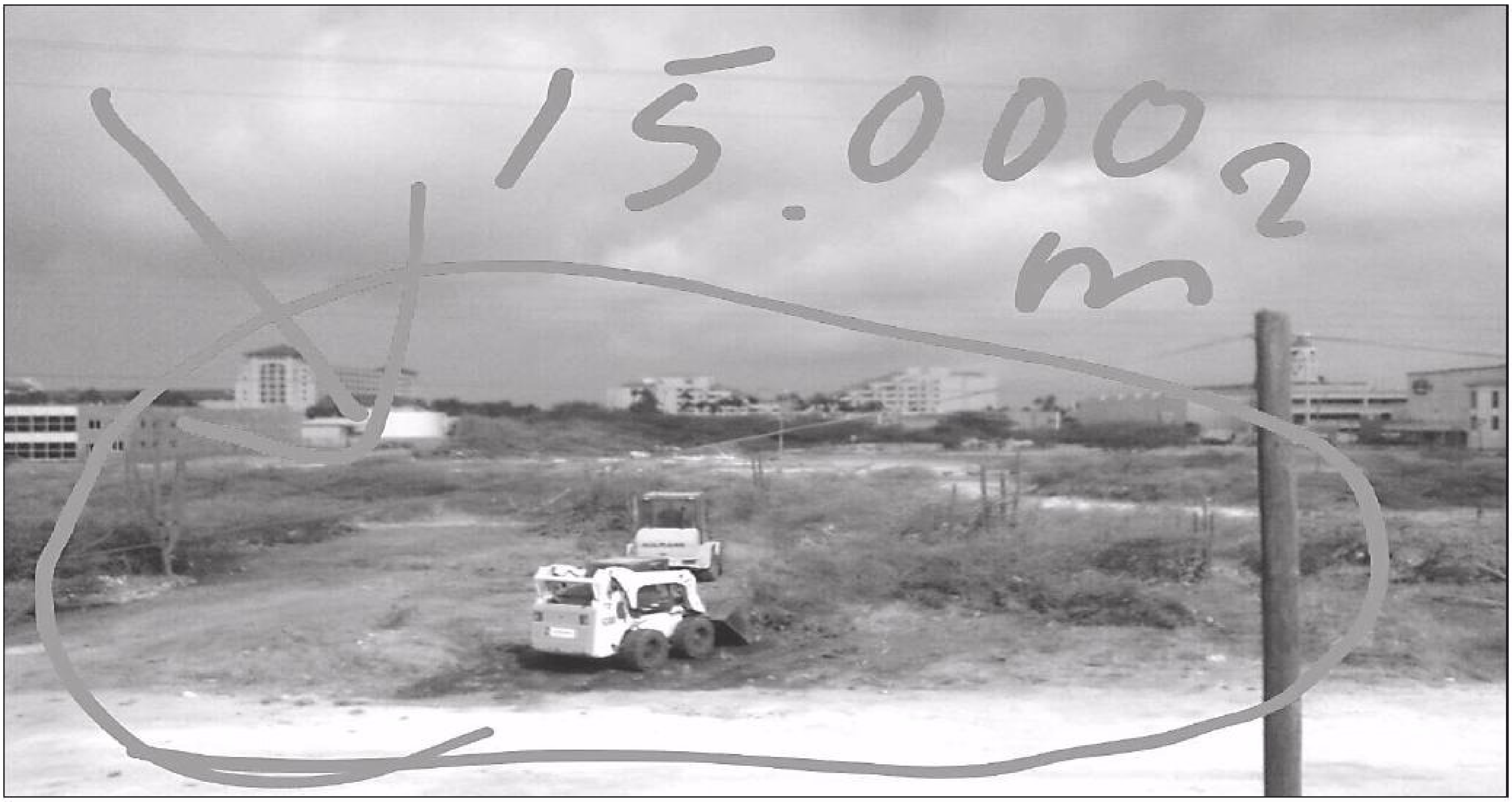

Riba e fotonan aki, por mira con un vez mas, nos fotografo, a gara heavy equipments ta rosa tereno. Aki un otro **15.000 m2 di tereno** a wordo rosa. Manera ta conoci, Partido AVP a perde tur clase di gevoel, ora nan a cuminza parti tereno manera hende loco.

Ladroncita y su paar, Susebeek ta boefnan grandisimo di tereno. Ta como sifuera cu ta nan so kier haya tur rikeza den nan saco.

Solo di Pueblo a conprende cu e tereno aki, ta otro tereno cu a wordo bendi cu Chines of Venezolano, unda Ladroncita of otronan cerca di Henny, ta cobra miyones y miyones. E fotonan ta papia cla.

E-mail: solodipueblo@gmail.com

Mireille Sint Jago di MEP:

Cinco pregunta pa Minister di Enseñanza, sra. Hooyboer-Winklaar

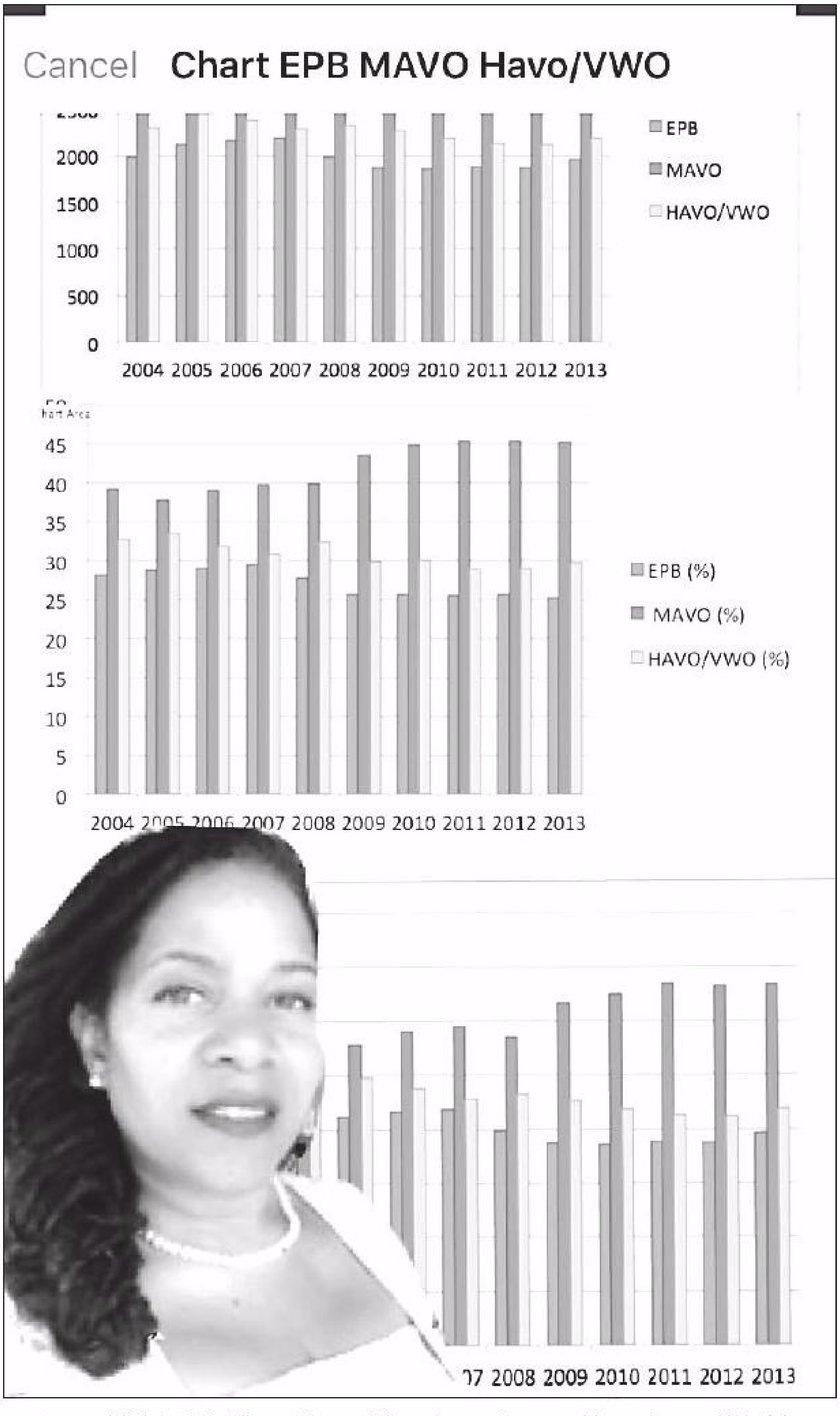

"Mi a haci uso di mi tempo liber riba Dia di Mama, pa pasa door di e jaarverslagen cu ta riba e webpage di Gobierno: www.ea.aw. Mi mester bisa cu mi a keda sorprendi ora mi a waak cu e ultimo jaarverslag di 2014 cu a wordo publica na Maart 2016 no tabata disponibel mas riba e website aki. Kizas e cantidad di critica cu e prome verslag anual di Minister Hooyboer-Winklaar a ricibi, a pone cu Minister a pidi pa su coordinadornan bay drech'e? Pues, e ultimo cifranan disponibel, ta esnan cu ex-Minister di Enseñanza Arthur Dowers a laga tras pa nos na 2013.

A base di esey mi a traha algun charts di aña 2004 e aña cu partido MEP a introduci Ciclo Basico te cu aña 2013. E biaha aki mi kier pone atencion na e cantidad di studiante cu ta bay school secundario y e maneho di Minister Hooyboer-Winklaar pa yega crea un Kennis Economie, pues un Economia di Conocemento. Den otro paisnan den Reino, un maneho asina ta encera cu bo kier logra pa mas o menos 50% di e alumnonan cu ta sali di school basico logra caba School Secundario (SS) cu un diploma riba e nivel di Havo/VWO. Nan por cuminsa den Reino Hulandes na MAVO, VMBO-TL of VSBO pero na final nan mester por sigui studia riba e nivel di Havo.

Mi a keda sorprendi, un biaha mas, ora mi a realiza cu enves di subi, e cantidad di studiante cu ta bay Havo a baha, mientras cu e cantidad di studiante na Mavo a subi drasticamente. Cu un aumento alumno di 5%, e lo ta normal pa e cantidad di studiante cu ta bay Havo tambe subi. A contrario! Ademas, mi ta lamenta cu e cifranan di 2014 y 2015 no ta disponibel ainda, aunke nos ta yegando e tempo di examen di 2016 caba!! Nos falta e jaarverslag di 2013/2014, 2014/2015 y fin di e aña escolar aki nos lo falta esun di 2015/2016 tambe. Cifranan hopi importante pa por adapta e maneho na un manera adecua. Mi a limita mi mes na cinco preguntanan cu tin un prioridad grandi pa haya un contesta:

1. Si ainda falta jaarverslag di aña 2014 y 2015 riba www.ea.aw, con Minister kier pa e schoolnan por fiha riba un mihor futuro si falta resultadonan di pasado?

2. Con ta posibel cu e cantidad di alumno di School Secondario (SS) a subi cu 5%% den e ultimo añanan pero solamenta na Mavo e cantidad di alumno den SS en total a crece cu 6,9%, mientras cu na Havo/VWO, el 'a hasta BAHA cu 3%?

3. Con ta posibel cu e porcentahe di alumno cu ta inscribi na Havo/VWO na Aruba ta 29,2% (2013) mientras cu na e otro paisnan den reino e ta riba 40% te cu hasta 50%?

4. Si e maneho di Minister ta pa logra un Economia di Conocemento, pakico e ta stroba studiantenan cu a logra nan Mavo pa sigui studia riba e nivel di Havo y pakico e exigencianan pa por bin na remarke pa haci e Colegio Toets a bolbe cambia na Januari 2016 (effective immediately)?

5. Con Minister por aclarea cu si e maneho ta pa stimula pa nos studiantenan sigui studia na Aruba mes of den regio, cu Gobierno di Mike Eman por a mishi cu e cartera di Educacion? E cartera cu Minister Micjelle Hooyboer-Winklaar mester a defende cu su curpa y alma? Pasobra door cu e subsidio a baha, Universidad di Aruba (UA) a subi e collegegeld di AWG 1200 pa AWG 2500. Un aumento di 108%. Mientras varios paisnan na Europa (Scandinavia, Alemania), ta ofrece estudio Post Secondario (PS) na Ingles y por NADA? Cierto estudio na UA a hasta subi di AWG 1200 pa AWG 4500, cual su efecto lo bira visibel den futuro.

Mi ta spera di haya un contesta di Minister Hooyboer-Winklaar. No solamente pa mi mes, pero pa pueblo di Aruba en general y pa nos studiantenan, pa nan mayornan y nan maestronan.

Pasobra e ta obvio cu pueblo merece hopi y hopi mas mihor!

Seleccion Nacional di Aruba Softball Bond a sali pa Panama pa competencia di CONSURSA

Diasabra merdia seleccion Nacional di Aruba Softball Bond a sali pa Panama. Manera ta conoci cu desde 4 di Januari e seleccion a inicia entrenamento trahando 4 luna duro preparando pa e campeonato aki cual ta no fundamental pa cu preparacion pa clasificatorio pa Juegos Centro Americano y Del Caribe cual lo tuma lugar na Oktober 2017 na Republica Dominicana.

Na Panama un total di 9 equipo lo competi unda e mihor 4 equiponan lo drenta playoff y lo hunga un Page System Playoff pa determina promer 3 lugarnan kendenan lo ricibi medaya.

Nos kier desea Aruba tur clase di exito den e Campeonato grandi aki di CONSURSA.

MJF: Invitacion “sosten den grupo”

16 di Mei na Centro Mary Joan

BREAST CANCER SUPPORT GROUP
Mary Joan

MJF ta invita bo pa e siguiente encuentro di e grupo di sosten cual lo tuma lugar dialuna 16 di Mei di 5:30 pa 6:30 di atardi, cu lo ta totalmente gratis. Cancer por ta algo masha fastioso y por duna bo miedo, pero abo no tin cu pasa aden bo so. Mary Joan Foundation cu su team di asistencia psicosocial t'ey pa bo. Den e grupo di sosten lo bo topa otro personanan cu tin of tabata tin cancer na pecho. Den un seno di confianza ta comparti experiencia y siña e tipnan pa por maneha e malestar. Lo bo ricibi e atencion, comprension y sosten di amistadnan den e lucha.

Bo sentimentonan no ta algo pa sconde, ni pa ser balota. Bo sentimentonan merece di ta scucha y balora. Mary Joan Foundation su portanan ta hancho habri pa abo! E grupo lo wordo dirigi door di e trahador social of e psicologo.

Banda di e malestar di cancer, lo por experiencia otro tipo di dificultadnan. Nos conseho ta pa tuma contacto cu e team psicosocial na MJF pa un consulta mas priva, hunto nos ta busca un posibel solucion of posibel apoyonan.

Pa mas informacion yama Mary Joan Foundation

Sabana Blanco 8,
Oranjestad, Aruba

Tel: +297-588-9999 Cel: +297-594-0919

E-mail: maryjoanfoundation@setarnet.aw

Facebook: Mary Joan Foundation Aruba

E-mail: solodipueblo@gmail.com

CEO di A.T.A. Ronella Tjin Asjoe Croes en conexion cu e exito di ATCA 2016:

MANTENE UN RELACION SOLIDO CU NOS OPERADORNAN INTERNACIONAL TA ESENCIAL PA NOS TURISMO

Ayeranochi den un di Aruba su atraccionnan natural, Ayo Rock Formation, Aruba Tourism Authority (A.T.A.), ECO DMS y Renaissance Resort Aruba tabata anfitrionan di e clausura di ATCA 2016, un di Aruba su conferencianan turistico di mas importante. Den compas cu A.T.A. su campaña di publicidad nobo "Local Short Cuts", operadornan di Norte America a wordo duna un bon bini impresionante den e parke a wordo delicadamente decora y ekipa preservando su naturaleza y structuranan cu hopi cautela, brindando un anochi magico, organico y inolvidabel. Un clausura perfecto pa un evento exitoso y fructifero pa Aruba su turismo. Durante e ultimo anochi di e conferencia por a nota e operadornan Norte Americano, den un bon estado di animo, motiva y inspira pa sigui respalda e producto Aruba.

Cu e resultado satisfactorio aki CEO di Aruba Tourism Authority Ronella Tjin Asjoe Croes ta enfatisa: **"Ta di hopi importancia y esencial pa semper mantene un bon relacion cu nos operadornan internacional y local. E simpel hecho cu, pa 3 dia largo, nos a haya e oportunidad y bentaha unico di por mustra nos partnernan strategico Norte Americano tur avance y inovacion andando pa cu e producto Aruba. E representantenan internacional a haya asina un bista mas profundo y personal di nos isla cu ta den evolucion continuo. E meta di conferencianan manera ATCA ta pa establece, mantene y fortifica relacionnan duradero cu operadornan turistico rond mundo. "** Cu un tema di felicidad y un enfasis riba e escencia di e spirito di amabilidad y custumbernan di nos hendenan local, e operadornan norte americano a conoce nos isla for di un angulo mas intimo, organico y puro. Algo cu a wordo bon ricibi, mirando cu e evolucion di e mercado afluente norte americano ta birando mas exigente y ta buscando mas autenticidad den destinacionan turistico. Apesar di retonan cu e region caribense a enfrenta ultimamente, un di e operadornan presente di mas importante pa nos isla, Expedia, a conoce un crecemento di 37 porciento di benta pa Aruba. Igualmente Travel Impressions, un otro operador lider norte americano, tambe ta duna di conoce crecemento den benta pa Aruba. Esaki ta danki na e relacion solido y pro-activo cu Aruba Tourism Authority y agencianan di publicidad global tin directamente cu operadornan turistico Norte Americano, facilitandonan contenido y material publicitario den forma strategico y eficiente na tur momento.

"E conferencia ATCA 2016 a logra su meta di demostra e inovacion di producto Aruba y alavez conecta e operadornan cu e esencia di nos isla, su hendenan y rikezanan di nos cultura y custumbernan. Nos ta hopi satisfecho cu esaki" e CEO di Aruba Tourism Authority ta declara y alavez enfatiza riba e importancia di keda evoluciona esfuersonan di mercadeo conhuntamente cu e relacionnan solido cu partnernan strategico local y internacional.

Cera conoci cu nos atletanan di Softball di Team Aruba

Eldrick Dijkhoff Capitan di Team Aruba

Uniform # 4 , Graduated EBP, trahando na NV ELMAR. Eldrick a cuminsa hunga baseball desde su 3 aña y desde 18 aña a join softball. Eldrick a hunga den 2 mundial di Softball na New Zeeland na 2013 y na Canada na 2015. Eldrick ta shortstop estelar y e tercer batiado pa Team Aruba. Sigur un role model y un Top Atleta di Aruba su Selecion.

Kelvin Silvania e power hitter y cuarto toleto di Team Aruba.

Uniform # 24, La Salle College, trahando na Caribbean Overseas. Kelvin a cuminsa hunga baseball cu 12 aña y actualmente tin 2 aña ta hungando softball. Kelvin ta un bateador links di hopi poder sumamente peligroso. Su posicion preferi ta primera base. Kelvin ta den desaroyo como un pitcher di softball. Sigur un piesa klave pa Team Aruba.

Juan Carlos Moncion otro power hitter di Team Aruba.

Uniform # 22, Graduated EPB , trahando na Caribbena Overseas. Juan Carlos Moncion a cuminsa hunga baseball cu 13 aña y actualmente tin 2 aña cu a join softball. Juan Carlos ta un outfielder hopi potencial cu un bate hopi liher y poderoso. Sigur un atleta cu lo aporta hopi bon na Team Aruba dunando hopi peso den e batting line up.

Yos Septic Tank Service

Chica pos y habri tuberia Pa un bon servicio y mas informacion tuma contacto cu Nena Dirksz na 7482689 of Jose Dirksz na 5666144 Paradijs #09 - Oranjestad, Aruba.

Prome cu bo cera telefon, nos ta para dilanti bo cas! Mas rapido cu YOS no ta existi!

Saul “Canelo” Alvarez ta derota Amir “King” Khan den un tremendo pelea

Diasabra anochi a tuma lugar na ciudad di Las Vegas Nevada, e gran pelea entre Saul “Canelo” Alvarez y Amir “King” Khan, cual pelea a tuma lugar pa prome biaha den T-Mobile Arena.

E pelea aki a tuma lugar den peso di 155 liber y Alvarez tabata esun cu a bin pa defende su corona.

Ambos boxdo cu estilo diferente, Amir Khan un boxdo conoci pa su liheresa y tambe bon pegada, mientras cu Canelo Alvarez ta conoci pa su forza, bon pegada y bon cachete pa soporta golpi.

Manera e pelea aki a inicia por a spera mucho mas atake di Amir Khan kende sigur den prome round a logra conecta e mihor golpinan na cara di Alvarez, y na opinion di hopi hende a logra bay cu e prome dos roundnan di e pelea.

Den di tres round, poco poco por a mira Saul Alvarez a cuminsa drenta den e pelea, cu golpinan na curpa di Amir Khan, hopi “body shots” cu sigur a haci su efectonan ariba Khan, ya cu e no tabata mucho mas liher cu den e prome dos roundnan.

Den di tres round, Khan a logra conecta algun bon golpi, pero esunan mas fuerte tabata di Canelo Alvarez.

E pelea a yega na di seis round y aki, Saul “Canelo” Alvarez cu un pegada super fuerte na cachete di Amir Khan a benta Khan abaou na lona y referee aki ta para e pelea di biaha, pa asina Saul “Canelo” Alvarez bay cu e victoria pa medio di knockout fulminante.

Despues di e pelea Canelo Alvarez a bisa cu e no tin miedo di ningun boxdo y a bisa cu e lo kier enfrenta Gennady Golovkin cual sigur ta mustra di lo bira un tremendo pelea.

CANELO ALVAREZ VS AMIR KHAN
WBC
TECATE
VALUE

CANELO ALVAREZ VS AM
CAVALL 7

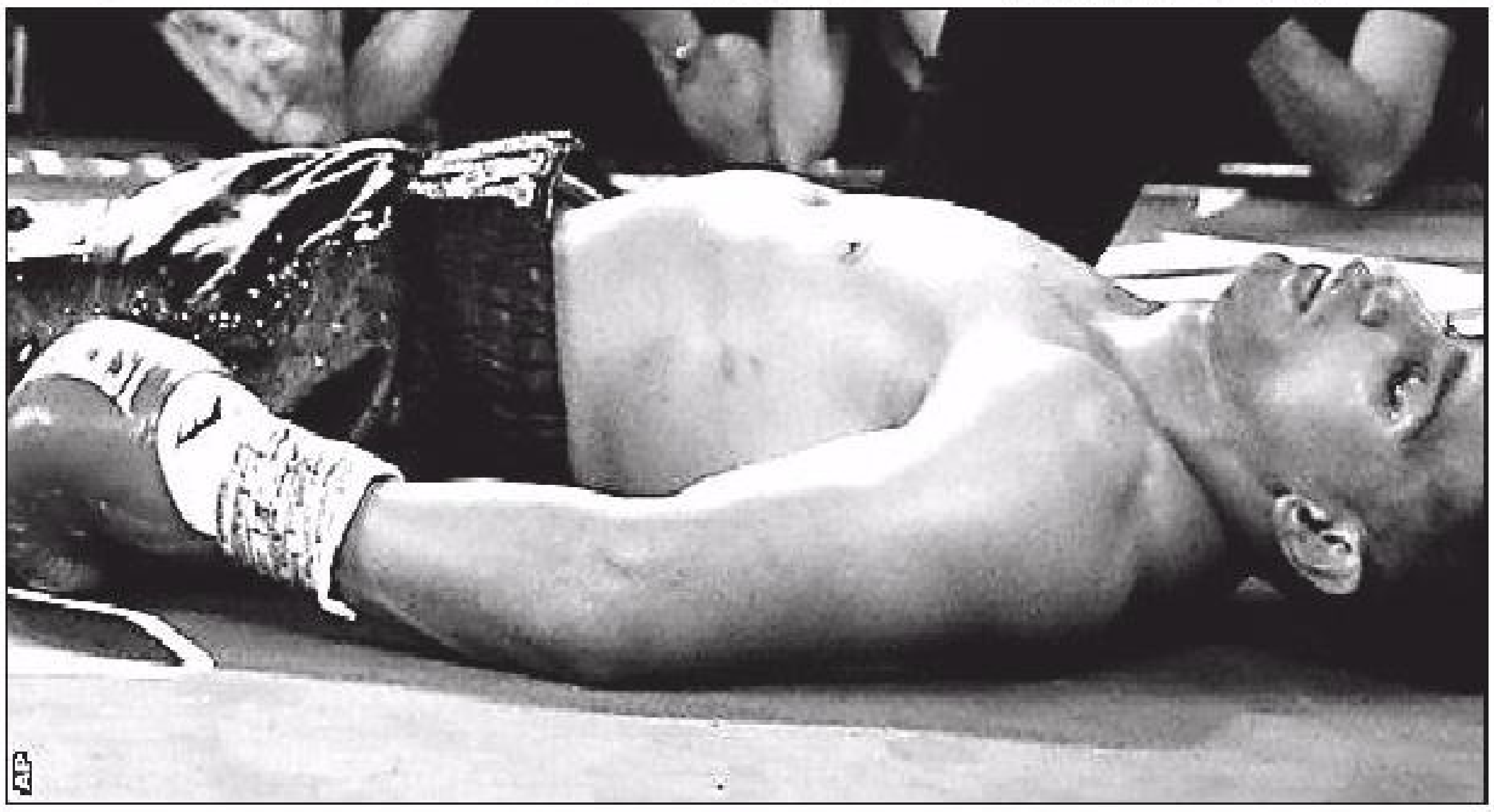
AP

IR KHAN
EVERLAST

CANELO ALVAREZ
TECATE
GETTY IMAGES

Festival di Ranchera

BAN CELEBRA HUNTO CU CECILITO LOPES SU DI 30 ANIVERSARIO DEN RADIO DIFUSION NA ARUBA

UN ANOCHI MEXICANA
30 CANTANTE

COMPAÑA PA
MARIACHI LUZ DE LUNA

4 JUNI 2016
ORARIO: 8:30 PM
CLUB CAIQUETIO

Spnsored by: Garage Centraal Aruba, Dewar's, Balashi, Big Wheel Lottery, SOLO Di Pueblo

SLEEP COMFORT
Mattress & Foam Company N.V.
Dialuna pa Diabierna
8am-12pm y 1pm- 5pm
Diasabra 8am - 12 merdia

Servicio pa Fura Matras.....

Busk'e mainta, fur'e
y entreg'e atardi mes
Trabao garantisa pa bo drumi mihor

Servicio ta encera
* Nos ta revisa bo matras completo
* Tela di bon calidad borda cu diseñonan bunita cu extra foam pa mihor suport
* E Fabrica mas recomenda pa fura matras

Sabana Blanco 34-A - Tel: 582 2709 of 582 4405 - Fax: 583 9637
Email: sleepcom@hotmail.com Sleep Comfort Aruba

Coriendo auto iresponsabel riba caminda Polis a detene e chauffeur pa core burachi

Riba e caminda principal di Playa pa San Nicolas algun automobilista a hayanan ta baha caminda pa un nissan cube blanco bayendo ariba coriendo zig zag.

Di biaha personanan a raporta na central di polis cu a despacha patruya pa topa cu e auto aki prome cu e ocasiona un desgracia. Patruya di San Nicolas a topa e auto aki y a para e chauffeur pariba di e rotonde na Pos Chikito.

A resulta cu e chauffeur ta bou influencia di alcohol y a keda deteni pa pasa un test.

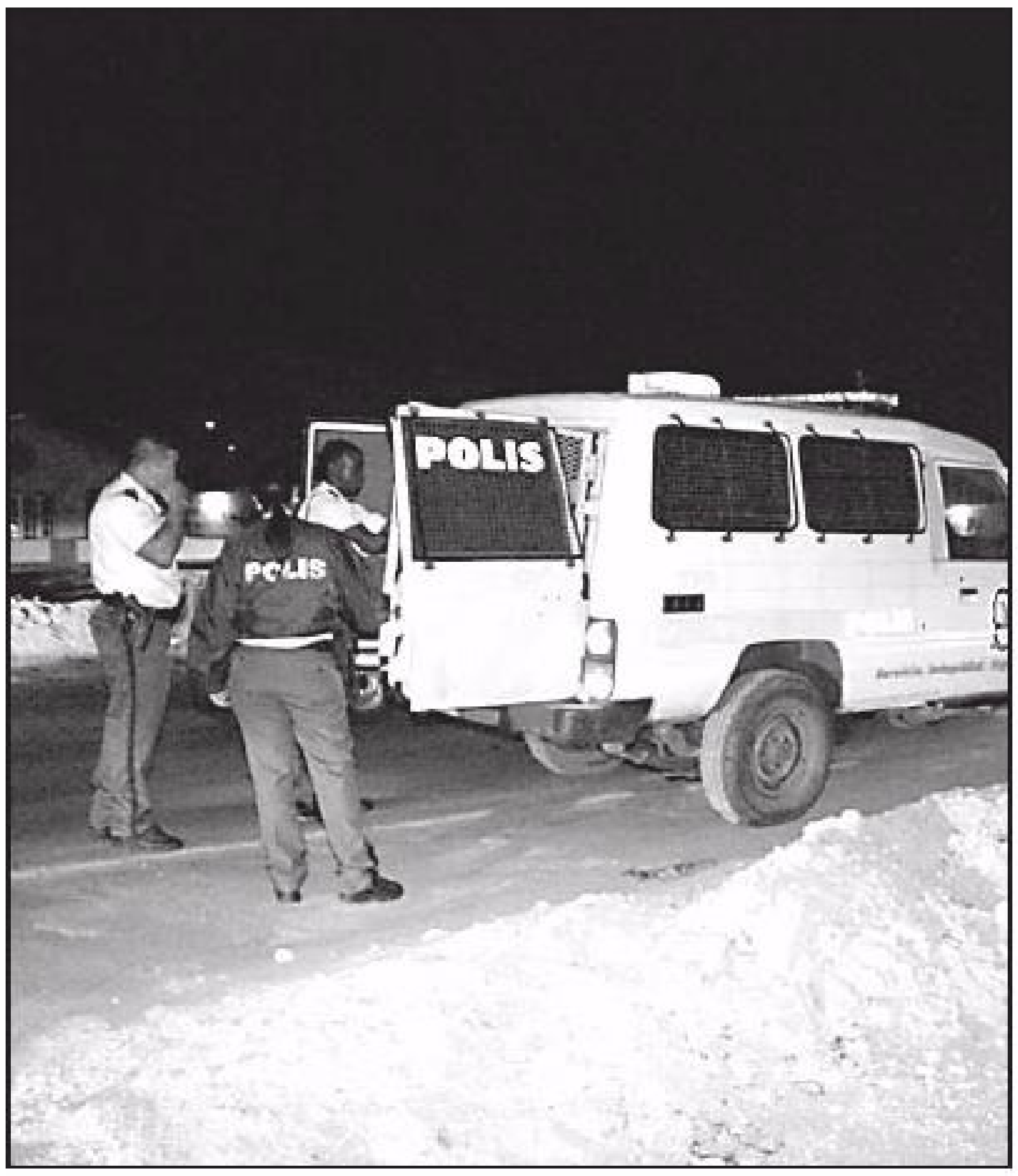

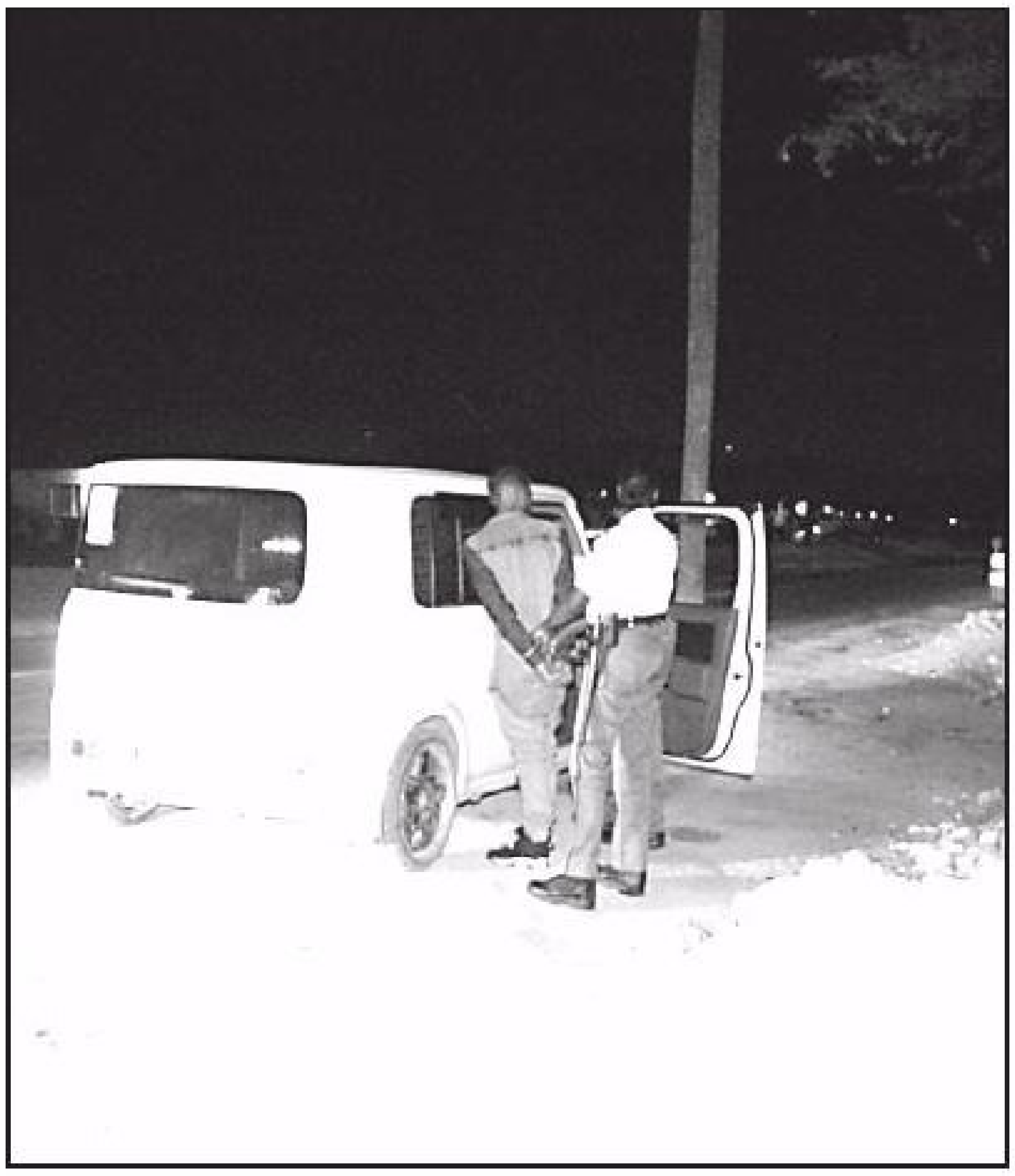

Pagina Latino......

Biólogos afirman haber encontrado el secreto de la juventud eterna

Científicos han descubierto el gen encargado del envejecimiento del rostro humano.

Muchas personas parecen mayores de lo que son, mientras que otras aparentan ser más jóvenes. La razón de ello podría haberla encontrado un grupo internacional de científicos que ha publicado los resultados de un estudio genético de la edad que reflejamos. Los científicos han descubierto el gen responsable del envejecimiento del rostro, encargado de producir el pigmento que oscurece la piel.

En el estudio, cerca de 100.000 personas observaron más de 4.000 imágenes faciales y compartieron su impresión de la edad percibida. Los datos fueron comparados con cerca de 8 millones de variaciones de ADN para establecer la correlación entre la edad percibida y la genética del ser humano.

Como resultado, se encontró que las variaciones del gen MC1R hacen que algunas personas se vean más jóvenes que otras de la misma edad. Este gen es el responsable de sintetizar la melanina, un pigmento que aumenta la capacidad de defensa de la piel.

Los científicos consideran que el descubrimiento del gen de la 'edad percibida' permitirá ampliar las investigaciones para encontrar mayores relaciones entre el mapa genético de las personas y la edad que aparentan. Esto ayudará al ser humano a profundizar su conocimiento en su búsqueda de la eterna juventud.

Violaciones en el cuartel:

Más de 6.000 soldados estadounidenses sufrieron abusos sexuales en 2015

El Ministerio de Defensa de EE.UU. ha publicado datos que revelan que tanto hombres como mujeres del Ejército estadounidense sufren vejaciones sexuales durante el servicio.

El Departamento de Respuesta y Prevención de Abusos Sexuales (SAPRO) del Ministerio de Defensa de EE.UU., encargado de desarrollar métodos para reducir los delitos sexuales en el Ejército estadounidense, publicó el pasado 5 de mayo su informe anual correspondiente al periodo de 2015 con datos estadísticos sobre novatadas y delitos de índole sexual ocurridos entre los soldados en servicio, informa Gazeta.

Según el informe, los 6.083 casos de violación registrados en 2015 suponen una reducción de un 1% respecto al año anterior, sobre todo en el caso de mujeres, si bien se destaca que el número de víctimas masculinas ha aumentado.

También han aumentado en un 5% las denuncias de este tipo entre militares, el 85% de los cuales son varones. Los especialistas también destacan que solo el 38% de las mujeres que son víctimas de abusos denuncian estos casos, mientras que solo el 10% de los hombres lo hace.

Según los datos del informe, tanto en 2014 como en 2015 una tercera parte del total de las víctimas de abusos sexuales habia consumido bebidas alcohólicas, mientras que un 37% de los autores de los crímenes se encontraban en estado de embriaguez.

Corea del Norte aumentará aún más la capacidad nuclear

Russia
China
North Korea
Pyongyang
East Sea (Sea of Japan)
Yellow Sea
South Korea

El Congreso de Corea del Norte ha adoptado una decisión para fortalecer aún más la capacidad de autodefensa de armas nucleares "en calidad y cantidad", informa Reuters.

El congreso también adoptó en el marco de esta decisión no utilizar armas nucleares a menos que su soberanía sea infringida por otros países con armas nucleares.

PUEBLO A HAÑA SU PEN BEK
Pa kualkier informacion
solodipueblo@gmail.com
of
☎ 585-9500

Pagina Latino......

Biólogos afirman haber encontrado el secreto de la juventud eterna

Científicos han descubierto el gen encargado del envejecimiento del rostro humano.

Muchas personas parecen mayores de lo que son, mientras que otras aparentan ser más jóvenes. La razón de ello podría haberla encontrado un grupo internacional de científicos que ha publicado los resultados de un estudio genético de la edad que reflejamos. Los científicos han descubierto el gen responsable del envejecimiento del rostro, encargado de producir el pigmento que oscurece la piel.

En el estudio, cerca de 100.000 personas observaron más de 4.000 imágenes faciales y compartieron su impresión de la edad percibida. Los datos fueron comparados con cerca de 8 millones de variaciones de ADN para establecer la correlación entre la edad percibida y la genética del ser humano.

Como resultado, se encontró que las variaciones del gen MC1R hacen que algunas personas se vean más jóvenes que otras de la misma edad. Este gen es el responsable de sintetizar la melanina, un pigmento que aumenta la capacidad de defensa de la piel.

Los científicos consideran que el descubrimiento del gen de la 'edad percibida' permitirá ampliar las investigaciones para encontrar mayores relaciones entre el mapa genético de las personas y la edad que aparentan. Esto ayudará al ser humano a profundizar su conocimiento en su búsqueda de la eterna juventud.

Violaciones en el cuartel:

Más de 6.000 soldados estadounidenses sufrieron abusos sexuales en 2015

El Ministerio de Defensa de EE.UU. ha publicado datos que revelan que tanto hombres como mujeres del Ejército estadounidense sufren vejaciones sexuales durante el servicio.

El Departamento de Respuesta y Prevención de Abusos Sexuales (SAPRO) del Ministerio de Defensa de EE.UU., encargado de desarrollar métodos para reducir los delitos sexuales en el Ejército estadounidense, publicó el pasado 5 de mayo su informe anual correspondiente al periodo de 2015 con datos estadísticos sobre novatadas y delitos de índole sexual ocurridos entre los soldados en servicio, informa Gazeta.

Según el informe, los 6.083 casos de violación registrados en 2015 suponen una reducción de un 1% respecto al año anterior, sobre todo en el caso de mujeres, si bien se destaca que el número de víctimas masculinas ha aumentado.

También han aumentado en un 5% las denuncias de este tipo entre militares, el 85% de los cuales son varones. Los especialistas también destacan que solo el 38% de las mujeres que son víctimas de abusos denuncian estos casos, mientras que solo el 10% de los hombres lo hace.

Según los datos del informe, tanto en 2014 como en 2015 una tercera parte del total de las víctimas de abusos sexuales habia consumido bebidas alcohólicas, mientras que un 37% de los autores de los crímenes se encontraban en estado de embriaguez.

Corea del Norte aumentará aún más la capacidad nuclear

Russia
China
North Korea
East Sea (Sea of Japan)
Pyongyang
Yellow Sea
South Korea

El Congreso de Corea del Norte ha adoptado una decisión para fortalecer aún más la capacidad de autodefensa de armas nucleares "en calidad y cantidad", informa Reuters.

El congreso también adoptó en el marco de esta decisión no utilizar armas nucleares a menos que su soberanía sea infringida por otros países con armas nucleares.

PUEBLO A HAÑA SU PEN BEK
Pa kualkier informacion
solodipueblo@gmail.com
of
☎ 585-9500

Pagina Latino......

Biólogos afirman haber encontrado el secreto de la juventud eterna

Científicos han descubierto el gen encargado del envejecimiento del rostro humano.

Muchas personas parecen mayores de lo que son, mientras que otras aparentan ser más jóvenes. La razón de ello podría haberla encontrado un grupo internacional de científicos que ha publicado los resultados de un estudio genético de la edad que reflejamos. Los científicos han descubierto el gen responsable del envejecimiento del rostro, encargado de producir el pigmento que oscurece la piel.

En el estudio, cerca de 100.000 personas observaron más de 4.000 imágenes faciales y compartieron su impresión de la edad percibida. Los datos fueron comparados con cerca de 8 millones de variaciones de ADN para establecer la correlación entre la edad percibida y la genética del ser humano.

Como resultado, se encontró que las variaciones del gen MC1R hacen que algunas personas se vean más jóvenes que otras de la misma edad. Este gen es el responsable de sintetizar la melanina, un pigmento que aumenta la capacidad de defensa de la piel.

Los científicos consideran que el descubrimiento del gen de la 'edad percibida' permitirá ampliar las investigaciones para encontrar mayores relaciones entre el mapa genético de las personas y la edad que aparentan. Esto ayudará al ser humano a profundizar su conocimiento en su búsqueda de la eterna juventud.

Corea del Norte aumentará aún más la capacidad nuclear

Russia
China
North Korea
East Sea
(Sea of Japan)
Pyongyang
Yellow Sea
South Korea

El Congreso de Corea del Norte ha adoptado una decisión para fortalecer aún más la capacidad de autodefensa de armas nucleares "en calidad y cantidad", informa Reuters.

El congreso también adoptó en el marco de esta decisión no utilizar armas nucleares a menos que su soberanía sea infringida por otros países con armas nucleares.

Violaciones en el cuartel:

Más de 6.000 soldados estadounidenses sufrieron abusos sexuales en 2015

El Ministerio de Defensa de EE.UU. ha publicado datos que revelan que tanto hombres como mujeres del Ejército estadounidense sufren vejaciones sexuales durante el servicio.

El Departamento de Respuesta y Prevención de Abusos Sexuales (SAPRO) del Ministerio de Defensa de EE.UU., encargado de desarrollar métodos para reducir los delitos sexuales en el Ejército estadounidense, publicó el pasado 5 de mayo su informe anual correspondiente al periodo de 2015 con datos estadísticos sobre novatadas y delitos de índole sexual ocurridos entre los soldados en servicio, informa Gazeta.

Según el informe, los 6.083 casos de violación registrados en 2015 suponen una reducción de un 1% respecto al año anterior, sobre todo en el caso de mujeres, si bien se destaca que el número de víctimas masculinas ha aumentado.

También han aumentado en un 5% las denuncias de este tipo entre militares, el 85% de los cuales son varones. Los especialistas también destacan que solo el 38% de las mujeres que son víctimas de abusos denuncian estos casos, mientras que solo el 10% de los hombres lo hace.

Según los datos del informe, tanto en 2014 como en 2015 una tercera parte del total de las víctimas de abusos sexuales habia consumido bebidas alcohólicas, mientras que un 37% de los autores de los crímenes se encontraban en estado de embriaguez.

PUEBLO A HAÑA SU PEN BEK
Pa kualkier informacion
solodipueblo@gmail.com
of
☎ 585-9500

Pagina Latino......

#PanamaPapers:

Obama lanza plan para detener la evasión fiscal y el lavado de dinero

La propuesta implica eliminar vacíos legales que permiten a extranjeros abrir sociedades anónimas en el país, crear leyes para registrar a los dueños de cuentas y proponer reformas para exigir a las empresas que conozcan y reporten a sus verdaderos dueños, entre otras cosas.

El Presidente Obama lanza una acción ejecutiva contra la evasión fi

En un plan conjunto que involucra al Departamento Interno de Rentas (IRS, por sus siglas en inglés) y al delTesoro, el presidente Barack Obama anunció este viernes la puesta en marcha de una serie de medidas, así como proyectos de ley que buscan frenar a defraudadores fiscales, lavadores de dinero y a otros criminalesque "abusan del sistema financiero a través de empresas fantasma y otras entidades legales". El presidente dijo que la banca debe saber quiénes son los dueños d elas compañías con las que hacen negocios para evitar que el origen de el dinero que manejan no proviene de negocios ilícitos o para evadir impuestos.

"Estas acciones van a hacer la diferencia", aseguró Obama.

La Casa Blanca dijo que eliminará los vacíos legales que permiten a extranjeros abrir sociedades anónimas en el país y que crearía leyes que exigen a los bancos, corredoras de bolsa y otras instituciones financierasconocer y registrar a los dueños de sus cuentas.

Obama agregó que va a presionar al Congreso a aprobar legislación que obligue a los bancos estadounidenses informar a países extranjeros sobre las posesiones que tienen sus ciudadanos en cuentas de EEUU, algo que el Departamento del Tesoro le exige a bancos extranjeros con clientes estadounidenses.

Las nuevas medidas constituyen un nuevo paso hacia el aumento de la transparencia en el sistema financiero global, "para que los criminales y quienes evaden impuestos no puedan esconder sus actividades usando firmas pantalla anónimas".

La Casa Blanca agregó que son "cruciales para impedir que criminales usen el sistema financiero global para lavar posesiones producto de corrupción u otras actividades ilegales, financiar actividades criminales o terrorismo, evadir sanciones internacionales o evadir impuestos".

Fue la difusión de los "Papeles de Panamá" lo que resaltó la importancia de tomar medidas contra esos delitos.

Una "petición" de Mossack Fonseca

Por otro lado, la firma panameña de abogados Mossack Fonseca, pidió el jueves al Consorcio Internacional de Periodistas Investigativos (ICIJ) no publicar nuevos documentos sobre paraísos fiscales y dejó entrever futuras acciones legales.

La firma panameña envío una carta al ICIJ donde le insta a "desistir" de publicar íntegramente los "Panama Papers" el próximo lunes, como tiene previsto, porque es "un robo de información y una violación al tratado de confidencialidad entre cliente y abogado, el cual nos debemos esforzar en proteger".

"Esperamos que la polémica no nos arrastre a futuras acciones legales", manifestó el bufete panameño en un comunicado.

Los "Panama Papers" son una filtración de documentos realizada por ICIJ donde se revela que el gabinete Mossack Fonseca creó infinidad de sociedades "offshore" para personalidades de todo el mundo, lo que pudo facilitar la evasión de impuestos a nivel mundial.

El arresto de Nidal Waked

PANAMA Papers
MOSSACK FONSECA

En tanto, las autoridades arrestaron a un prominente empresario panameño y desmantelaron un imperio de comercios bancarios, minoristas y de bienes raíces que Estados Unidos asegura son parte de una operación de lavado de dinero a nivel mundial para organizaciones del narcotráfico.

La operación coordinada fue anunciada el jueves.

Mientras, el Departamento del Tesoro de Estados Unidos congelaba bienes propiedad de 68 compañías en Panamá y Colombia, bajo la designación de capo del narcotráfico.

Como parte de dicho esfuerzo, la policía colombiana arrestó un día antes a Nidal Waked en un aeropuerto de Bogotá.

Waked y su padre, Abdul Waked, son acusados de encabezar una organización que lava los ingresos del narcotráfico a través de una red de compañías entre las que se incluye un centro comercial de lujo, un banco y la zona libre de impuestos en el aeropuerto internacional de la ciudad de Panamá, que ha llamado la atención de las agencias de la ley estadounidense en el pasado. La familia también es dueña del periódico más antiguo de Panamá, Estrella de Panamá.

Grupo Wisa, la compañía matriz de la familia, emitió un comunicado en el que afirmó que las acusaciones "son falsas e infundadas". La compañía dijo que ha instruido a sus abogados para cooperar plenamente con la investigación anunciada por el fiscal general de Panamá.

Dichas acciones ocurren en un momento en el que Panamá lucha por recuperarse del reproche internacional por su sistema bancario offshore, luego de que se filtraran 11.5 millones de documentos en los que se detalla cómo un prominente despacho legal ayudó a los ricos y famosos de todo el mundo a ocultar sus riquezas.

La tradición panameña de confidencialidad financiera y su ubicación en medio de la ruta del tránsito de cocaína procedente de Sudamérica rumbo a Estados Unidos, han convertido al país en un atractivo centro para el lavado de dinero.

Servicio Rapido

Mario's Septic Service

560-3500 / 565-4477

Chauffeur a surpasa limite basta halto pa core auto

Pafor di De Olde Molen polisnan motoriza a tene un control den trafico y cierto momento a pone chauffeur di un pickup pasa un test. E homber durante e suplamento a surpasa e limite 4 biaha cu por haci cu e por te hasta perde su rijbewijs. Van di CEA a presenta y a bay cu e detenido warda.

Supuesto tironan scucha pafor di Circle K

Diadomingo marduga varios unidad a bay den e area dilanti Circle K, pa motibo di e informacion cu a drenta cu a scucha tiro pafor di Circle K.

Mesora algun patruya a yega na e area y a cuminsa controla pa waak si ta haya algo. Pero despues di tira bista rond no a haya nada particular y nan a bandona e sitio.

Den pasado durante un incidente polis mester a cera e area completo, mirando cu tabata tin ariba 10 huls benta riba caminda.

Botica na Warda:

7 MEI - 14 MEI

Mediq Botica Oduber

Bo Botica Aloe

Rooster di dokter na Warda IMSAN pa luna di MEI 2016

MA 02 BRITT-CROES
(Arbeidsdag)
DI 03 WEVER
WO 04 BRITT-CROES

DO 05 EVERY
(Hemelvaartsdag)
VR 06 BODERIE
MA 09 DE CUBA
DI 10 EVERY

WO 11 GIEL
DO 12 LINDEN V/D
VR 13 LUCHMUN
MA 16 RAMAUTAR
DI 17 TROMP
WO 18 VIS
DO 19 WEVER
VR 20 BODERIE

MA 23 BRITT-CROES
DI 24 DE CUBA
WO 25 EVERY

DO 26 GIEL
VR 27 LINDEN V/D
MA 30 LUCHMUN
DI 31 RAMAUTAR

WEEKENDDIENST

07 – 08 MEI * RAMAUTAR
14 - 15 MEI * VIS
21 – 22 MEI * BODERIE
28 – 29 MEI * WEVER

Numbernan di Emergencia:

Central di Brandweer		**911**
Polis		**100**
	Sanicolas	**104**
	Sta Cruz	**105**
	Oranjestad	**102**
	Shaba	**107**
	Tip Line	**11141**
Hospitaal		**527-4000**
Centro Medico San Nicolas		**524-8833**
Ambulance		
	Wayaca	**582-1234**
	Sanicolas	**584-5050**

Pro Ta2 Shop

Situa awor na Sta. Cruz # 36, otro banda di Colegio San Hose

Telefoon: 593-3946

TRAPPERS CLUB

Prijs Special

Afls. 650.00

SPECIAL PA FIESTA DI MUCHA... OF KIDS POOLPARTY

- Pa fiesta di mucha di 1 te cu 5 aña, cu duracion di 4 ora
- Airco - Ta inclui 100 stoel - 10 mesa
- Den e seccion openlucht por haci Poolparty / Dino Jumps

Pa informacion, yama 748-8280

Ta bende
Pisca Cora

Mi tin pisca cora limpi limpi na pa 15,- pa kilo y cabaron sin cabes na 25,- pa kilo

por jama mi na 5690131 of pasa na Siribana 45a na St Cruz.

TRAINING: "REKENEN"

(pa: alumnonan di 5de klas di school basico)

Dianan di training: Mei 11, 12, 13, 16, 21, 2016

Ora: 3:30 pm – 6:30 pm

Lugar: Colegio Arubano (Playa) – lokaal 62

Docente : drs. Rudolf R. Kelly

Informacion: 562-2119/ 594-9771/ 585-9774

Email: rr_kelly@yahoo.com

TA BENDE

Honda Fit 2002

power lock, power window, sun roof, caba di service, aux connection, Automatic transmission, New tires, New battery, Tinted glasses, Break pads replaced, Full body kit, Remote keyless entry, Original cd player with a good sound system (build in)

7000 (7k)

More info call or app at 5608107 or 5669117

Tip line 5926895

solo di pueblo @ gmail.com

RESULTADO COPA AVA 2016

DIA:	LUGAR:	HORARIO:	CATEGORIA:	TEAM	SCORE	TEAM	SCORE	SETNAN
6 MEI 2016	YMCA	7:15PM	MM U16	GAZELLES	2	SV VOLVOX	0	25-0 / 25-0
		8:15PM	MH U20	LF SPARTANS	2	CBN	0	25-8 / 25-12
		9:15PM	SEN.DAMAS	GAZELLES	0	POVA	2	0-25 / 0-25
7 MEI 2016	C.B. SAVANETA	7:15PM	MH U16	SAGR.CURAZON	1	SV VOLVOX	2	25-15/21-25/11-15
		8:15PM	MM U20	VENUM	0	SV VOLVOX	0	0-0 / 0-0
		9:15PM	SEN.HEREN	YMCA	0	LF SPARTANS	2	0-25 / 0-25
13 MEI 2016	YMCA	7:15PM	MM U16	VENUM	vs	YMCA		
		8:15PM	MH U20	VENUM	vs	SV VOLVOX		
		9:15PM	SEN. DAMAS	VENUM	vs	BRITANNIA		
14 MEI 2016	C.B. TANKI LENDER	7:15PM	MM U16	SV DAKOTA	vs	SV VOLVOX		
		8:15PM	MH U16	MACUARIMA	vs	BONBINI		
		9:15PM	SEN.HEREN	VENUM		ALBO		

CATEGORIA MUCHA MUHER BAO 16 AÑA:

	PUNTUACION		TOTAL:
GAZELLES	3		3
SV VOLVOX	0		0

CATEGORIA MUCHA HOMBER BAO 16 AÑA

	PUNTUACION		TOTAL:
LF SPARTANS	1		1
SV VOLVOX	2		2

CATEGORIA DAMAS BAO 20 AÑA

	PUNTUACION		TOTAL:
VENUM	0		0
SV VOLVOX	0		0

CATEGORIA CABAYEROS BAO 20 AÑA

	PUNTUACION		TOTAL:
LF SPARTANS	3		3
C.B.NOORD	0		0

CATEGORIA OPEN CLASS DAMAS SENIOREN

	PUNTUACION		TOTAL:
POVA	3		3
GAZELLES	0		0

CATEGORIA OPEN CLASS CABAYEROS SENIOREN

	PUNTUACION		TOTAL:
LF SPARTANS	3		3
YMCA	0		0

LAB HOH a celebra "Medical Laboratory Professionals Week"

Mundialmente ta celebra "Analistenweek" of tambe conoci como "Medical Laboratory Professionals Week" entre dia 24 pa 30 di April. En conexion cu esaki a celebra e trabao cu e profesionalnan di laboratorio ta haci. Sra. Cyrielle Laclé, analista na Laboratorio, a splica cu e cambio di Landslaboratorium pa LAB HOH a bay hopi bon. Desde Januari oficialmente nan a bira un fundacion, esta Fundacion Servicio Laboratorio Medico Aruba (FSMLA), bou maneho di e Hunta di Directiva di HOH y te awor tur cos ta canando su proceso y empleadonan ta satisfecho. Cyrielle Laclé mes tin mas of menos 8 aña eherciendo su profesion y ta haci esaki desde cu ela caba su estudio na 2008.

Director medico di Hospital, sr. Ezzard Cilie a conta cu p'e ta un honor di celebra hunto cu e empleadonan di LAB HOH e siman di profesionalnan di laboratorio medico pa prome biaha. A scoge pa duna e siman aki un toke extra special riba diamars dia 29 di April. E ta sigui splica cu e ta importante pa tin aprecio pa e trabao aki pasobra hopi bes hendenan den comunidad ta mira un laboratorio como algo facil. Sinembargo ta rekeri asina hopi profesional di nivel halto y cada un cu su specialismo y tarea specifico, den cual nan ta percura pa maneha un laboratorio completo.

E siman aki ta uno di reflexion pa mira kico e trabao ta encera. Den e laboratorio awor aki e reto mas grandi ta e proceso di transformacion. Ta tumando over y tin hopi trabao pa haci, pues a probecha di e momento pa yama e personal danki pa e sosten cu a haya for di nan, pasobra e meta ta pa bira e miho riba e isla.

Nunca Hospital tabatin un laboratorio di nan mes y p'esey LAB HOH ta hopi importante pa Hospital pa asina e por funciona debidamente na un otro nivel. Awor cu a tuma e laboratorio over ta haci e trabou hopi mas facil tambe pa specialistanan pa haya e relacion directo cu nan. Esey ta nifica cu e cara y nanishinan ta wak den e mesun direccion y esey ta e bentaha grandi cu Hospital tin awor aki.

Durante e celebracion aki tambe tabatin un 'prijsvraag' unda cu e profesionalnan na LAB HOH por a rey cuanto tubo tabatin den e pochi esta "Guess how many tubes". Ta felicita Yahaira Jansen cu a gana e premio aki. Ta spera di celebra e siman aki atrobe otro aña cu mas actividad.

Pabien na tur profesionalnan cu nan "Medical Laboratory Professionals Week"!

Cera Conoci cu nos atletanan di Softball di Team Aruba

Jair Thompson atleta den Team Aruba. Uniform # 10,
gradua na Filomena College, empelado na Brandweer Aruba. Jair a cuminsa hunga baseball cu 9 aña y acualmente tin 8 aña hungado e deporte di softball. Apart cu Jair ta un tremendo bateador y utility player Jair ta desaroyando su mes den un pitcher estelar pa cu selecion di Aruba. Recientemente a sigui un entrenamento di alto rendimiento na Venezuela. Jair tin un potencial pa dentro di un aña lo por comberti su mes den un di e mihor pitchernan den area cu un velocidad imprecionante.

Gilward"Gil" Wester un otro atleta cu ta forma parti di Team Aruba.
Uniform # 2 , trahando na NV Elmar. Gil a cuminsa hunga baseball cu 6 aña y actualmente tin 3 aña hungando softball. Gil ta e catcher estelar di Selecion Aruba pero alaves utility y por domina diferente otro posicion. Gil un atleta cu ta traha duro pa semper keda progresa y perfeciona su mes.

Filbert Thiel atleta den Team Aruba.
Uniform # 3, actualmente studiante na EPI. Filbert a inicia su carera di baseball na edad di 5 aña y actualmente tin 3 aña hungado softball. Filbert un hoben di apenas 22 aña cu hopi talento. Filbert ta outfielder den Selecion di Aruba.

Tip line 5926895
solo di pueblo @
gmail.com

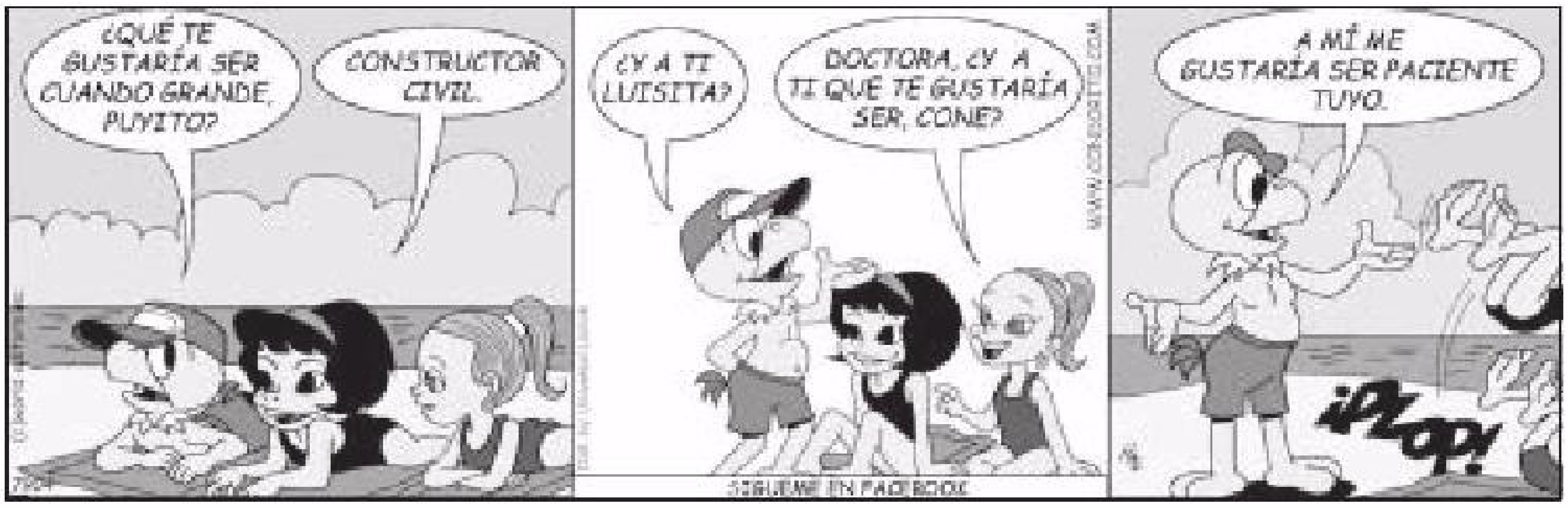
¿QUÉ TE GUSTARÍA SER CUANDO GRANDE, PUYITO?
CONSTRUCTOR CIVIL.
¿Y A TI LUISITA?
DOCTORA. ¿Y A TI QUE TE GUSTARÍA SER, CONE?
A MÍ ME GUSTARÍA SER PACIENTE TUYO.
¡PLOP!
SIGUEME EN FACEBOOK

Grupo di persona a bay stroba recherchenan durante nan trabao

Durante cu e recherchenan tabata haciendo investigacion na un cas na Saliña Cerca, a presenta grupo di persona cu a subi e tereno di e cas. E oficialnan a duna e personanan ordo pa bandona e sitio pero nan a responde e recherchenan na un manera fresco y hasta cu insulto. Esaki a pone cu polis a baha pisa riba e personanan.

Tin informe cu hasta un persona a dal un di e recherchenan. Mas polis a yega na e sitio y a logra core tur hende for di e sitio.

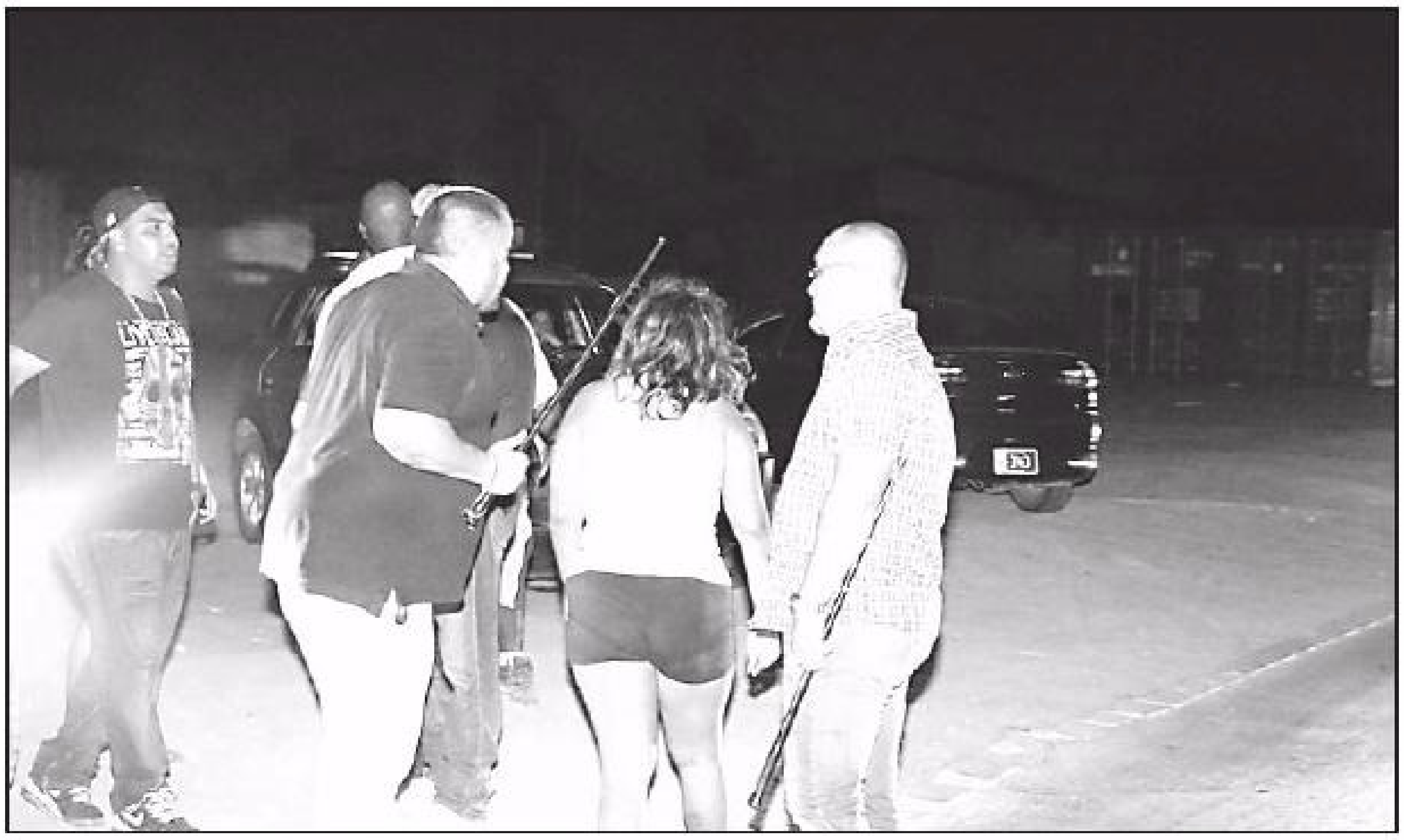

Catedral San Francisco di Asis

Nobena di Santa Rita di Cascia: Patrona den casonan imposibel y caso di Desesperacion

Pastoor Stanislaw ta invita tur devoto di Santa Rita y Pueblo di Aruba en general, pa asisti na e

novena di Santa Rita cu ta cuminsa diabierna 13 di mei, pa 6:00 P.M. na Catedral San Francisco

E fiesta mes di Santa Rita lo ta dia 22 di mei.

Santa Rita un Santo stima, un Santo pa momentonan di desesperacion y den casonan unda cu bo no ta mira soluccion mas pa bo problemanan, un Santo pa casnan di famia, un Santo pa hende muher cu no por sali na estado, un Santo den caso di enfermedad incurabel, of ora bo tin problema cu bo yiunan pidi'e pa intercede pa bo cerca Tata. Santa Rita un Santo cu tabata esposa y mama.

Rumannan, no perde e oportunidad aki pa pidi Santa Rita pa intercede pa nos tur, specialmente awor cu tin tanto divorcio y yiunan cu ta lanta sin nan mayornan.

Nos ta spera henter Aruba pa bin hunto pa nos resa pa nos famia y specialmente e hubentud.

TECNOLOGIA BIO AVANZA

Tratamento pa CANCER

Boost up bo sistema imune cu 400 porciento comproba pa sciencia .unico

Calll :7418669. Available directamente

BO TA SALBA

e unico tecnologia comproba pa sciencia cu lo boost bo sistema immune cu 400 porciento y cu di berdad lo combati cancer. E ta algo cu ta traha .

Miles di testimonio rond mundo

Yama awor :7418669

Catedral San Francisco di Asis

Pelicula MARIA GORETTI

En conexcion cu e nobena di Santa Rita:

Nos ta haci un invitacion special pa tur parokiano di Pro-Catedral San Francisco y pueblo di Aruba general pa bin disfruta den aire liber un pelicula basa riba bida di

Maria Goretti.

E titulo di e PELICULA: Maria Goretti

Esaki ta bai tuma lugar diabierna dia 20 di mei, 8:00 P.M. - den hofi di Mama Maria pa nort di nos Pro-Catedral.

Maria Goretti ta un mucha muher cu a nace Italie 16 oktober, 1890 y a wordo mata 6 di juli, 1902 cu edad di 11 aña.

Su tata a muri desde cu e tawata tin 10 aña di edad y su mama mester a bai traha den campo, laganda Maria na encargo di su rumannan. Alessandro un guy di su pueblo cu a namora di Maria, despues di a purba di abusa sexualmente di Maria a hinke 11 biaha y esaki a causa su morto. Maria a bisa su asesino Alessandro cu e ta prefera muri mil biaha prome cu e ofende Dios.

Maria semper tawata tin e deseo di haci su Prome Santa Comunion.

Rumannan boso tur ta keda cordialmente invita pa bin wak e pelicula y despues pa asisti na e nobena di Santa Rita y Santa Misa den Hofi di nos dushi Mama Maria.

Oracion di Dia

Rumannan a jega tempo cu nos tin cu pasa den prueba. Algún di nos lo mester pasa den martirio pero nos no mester perde ánimo pasobra Hesus a bisa den mundo boso tin cu sufri pero Ami a vence mundo. Boso mester perseverá y warda te ora poder y forsa baha di ariba bibando un bida birtuoso dunando testimonio. Pesey nos mester kere cu Hesus a bin di Dios y ta trece pas den nos bida y pa e mundo. Kere den Hesus ta un opcion hopi grandi cu nos tin pesey nos mester prepará y keda den orashon mescos cu e apostelnan y Mama Maria, pa e jegada di Spirito Santo riba dia di Pentecoste.

Amen

Aurora
Funeral Home

Hesus a bisa Ami ta resurekshon y bida Esun cu ta kere den Mi, maske el a muri lo biba; Y esun cu ta biba Y kere den Mi den tur eternidat l'e no muri.
Salmo 26

Cu inmenso dolor na nos curazon, pero conforme cu DIOS su boluntad, nos ta anuncia fayecimento di nos estimado tata, abuelo, ruman, primo, suegro , y omo.

Wenceslao Eduardo Ruiz

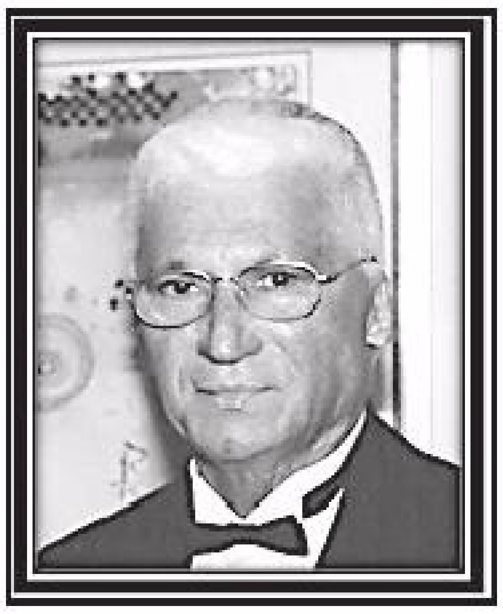

mihor conoci como: Eddy
*28 September 1932 - † 7 Mei 2016

Na nomber di su:
Esposa: †Françoise O.M. Ruiz-Jansen

Yiunan stima:
Patrick E. Ruiz y Mayra Ruiz-Arendsz
Randolph A. Ruiz y Ritsma Croes
Dennis H. Ruiz y Chantal Ten Hoeve

Nietonan: Mikayla, Kyara, Elias, Izellah, Zury, Zilah, Randolph Jr., Denise, Damyan, Tyronn.

Compañera di bida: Beulah Geerman

Manera yiunan: Blanca y Ricky Gomez-Fingal y famia
Roxanne y Danilo Rodulfo-Fingal y famia
Felix Junior Fingal y Sylvienne Vrolijk y famia

Rumannan:
†Maria Trinidad Ruiz y famia
†Efraim "Efi" Ruiz y famia
†Theresita de Windt y famia
†Cecilia Elmondalek y famia
Marco Federico "Feki" y Erna Ruiz y famia
Carlotica Ridderstap-Odor y famia
†Ben Toppenberg y famia
†Ninita de Lannoy y famia

Cuñanan y Swanan:
†Mia Thuys-Jansen y famia
†Hans Jansen, Neeltje Jansen-Buntsma y famia
†Roeland en Ton Jansen-Groot y famia
Annemarie en Jan Haarselhorst-Jansen y famia
†Kees Jansen, Annemieke Jansen-Venneman y famia

Bon amigonan di cas:
Orlando "Ronny" y Mena Kelly
†Alex y Ola Mansur
Franklin y Evelyn Ruiz

Famia: Ruiz, Jansen ,Geerman, Arendsz, Croes, Kelly, Mansur, Fingal, de Windt, Elmondalek, Ridderstap, Toppenberg, de Lannoy, Thuys,Buntsma, Groot, Venneman, Haarselhorst, Ten Hoeve y demas famianan ta invita tur amigo, bisiña , conocirnan y miembronan di Kiwanis pa asisti na acto di entiero cual lo tuma lugar Diamars 10 di Mei 2016 pa 4'or di atardi saliendo for di Aurora Funeral Home na Cumana pa santana na Sabana Basora.

E restonan mortal di nos difunto stima lo ta reposa for di 2'or di atardi den Aurora Funeral Home.

Condolencia lo tuma lugar na Aurora Funeral Home Dialuna 9 di Mei 2016 for di 7'or pa 9'or di anochi.

Si den nos tristeza nos a lubida algun familiar nos disculpa pa cu esaki.

Na lugar di flor of krans un donacion pa "Koningin Wilhelmina Kanker Fonds" lo ta altamente aprecia. Na Aurora Funeral Home lo tin un box disponibel.

Despues di entiero nos no por ricibi bishita di condolencia na cas.

Conocido di Polis, Din din a choca y maltrata persona den supermarket

Diasabra anochi na Wan Li Supermarket, situa na Lucianitastraat, e conocido di Polis Din din a drenta e supermarket y a causa molester. El'a maltrata y choca un persona den e supermarket. Tabata tin varios testigo cu a mira sucedido. El'a bandona e sitio den un Tercel. Polis a presenta di biaha na su cas den Aureolastraat y a topa cu e Tercel. Din din no tabata den e cas ya cu el 'a bay sconde riba dak di cas di bisiña. Despues di rato el 'a baha for di e dak y a keda deteni.

Otro patruya policial cu tabata na e supermarket a tuma denuncia di e victima y tambe declaracion di varios testigo cu a mira loke a pasa.

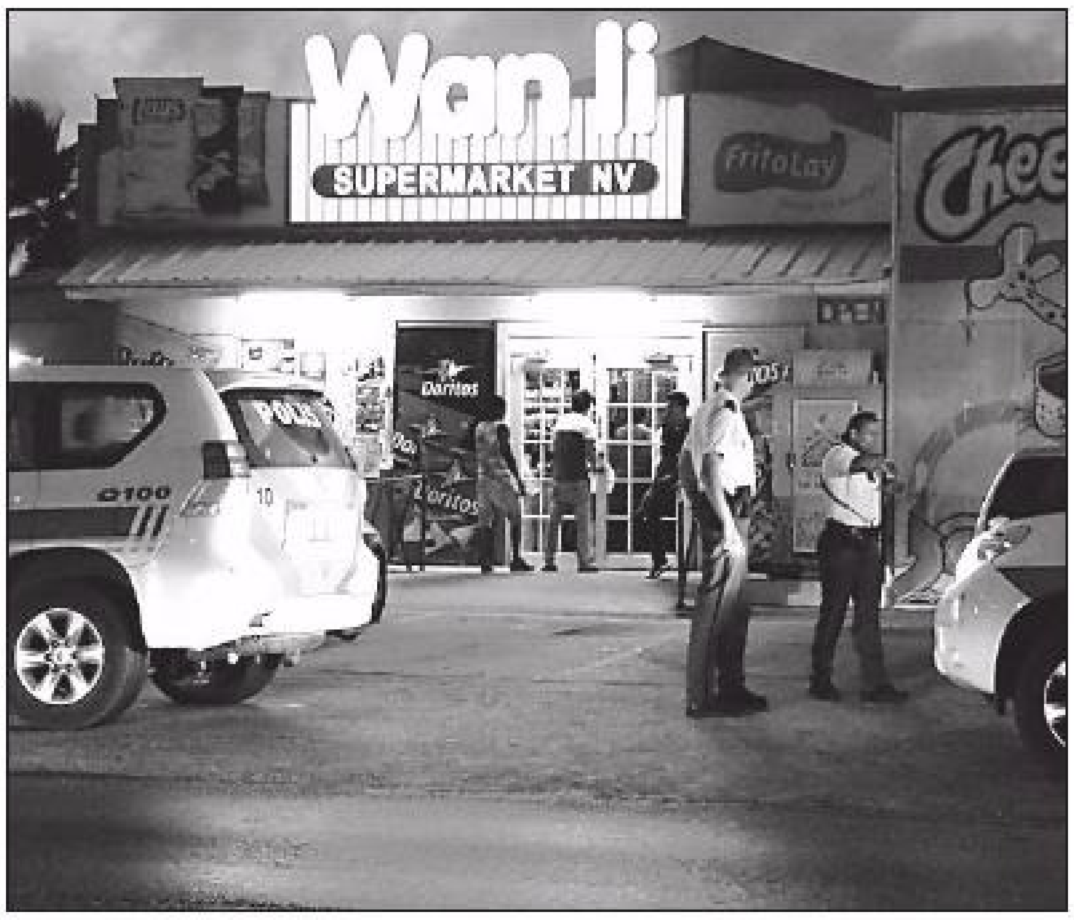

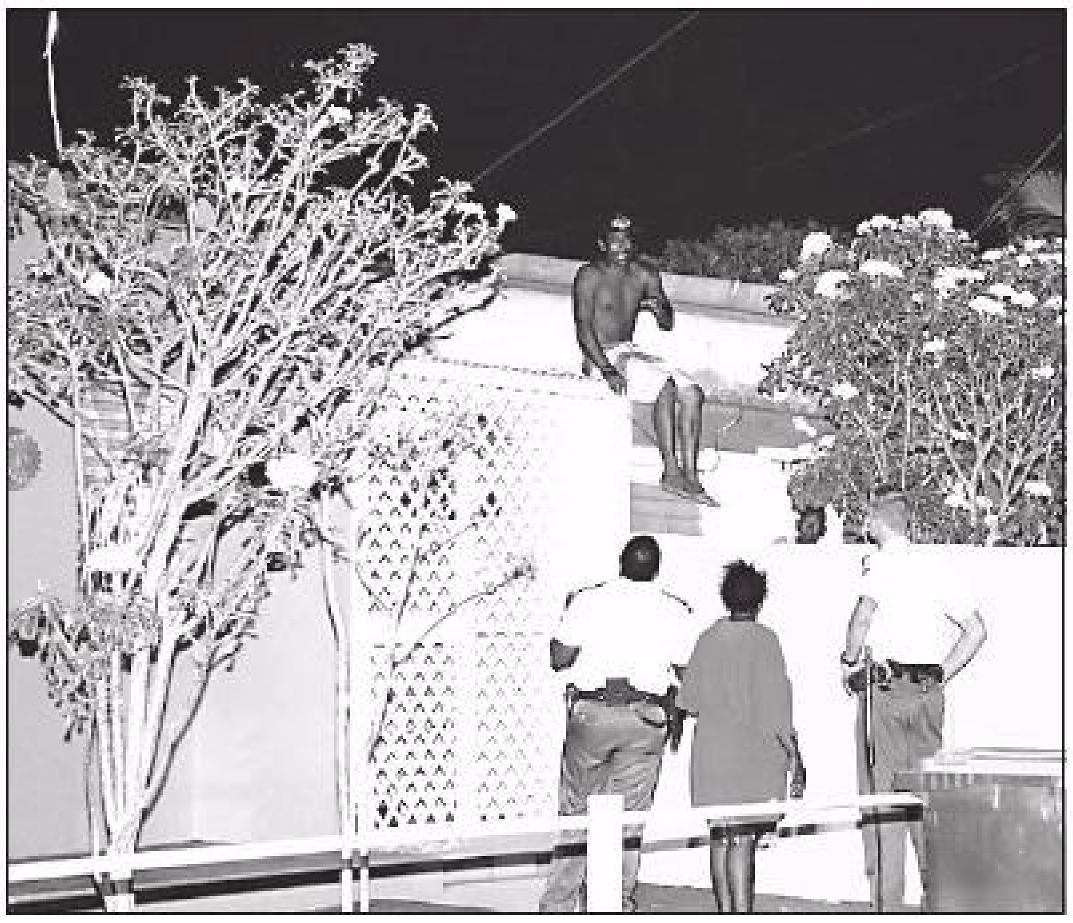

~~Permanent~~

~~Make Up?~~

Dilailah
Beauty Clinic

Tel: 856-7272

Permanent Make-Up

E solucion pa bo cejanan

- Cejasnan daña of mal forma
- Esnan cu no tin cejas
- Cejasnan cu colornan cora, biña,berde etc.
- Tambe eyeliner y lipliner

Nos tin e solucion pa bo.
Cada servicio ta den forma personaliza .
Sin dolor y no ta hincha den un ambiente relahante.
Mas di 15 aña di experencia .

Tambe nos ta drecha cejanan cu :
Waxing, pincet y blade den forma unico,
Cu ta cuadra cu bo cara.
Yama awe mes na 730-3327 /586-7272 nos ta wardabo
cu un sonrisa. Consulta ta gratis.
Na: Dilailah Beauty Clinic
Noord # 82 den Centro Comercial Noord
patras di Botica Noord